

# Itararé

# Prefeitura

**Interessado:**

**Assunto:**

## CONTABILIDADE

PRESTAÇÃO DE CONTAS – JANEIRO/2023  
SANTA CASA DE MISERICORDIA DE ITARARE  
TRANSPORTE

Parcela de Janeiro/2023	67.500,00
Saldo anterior	4.718,82
Aplicação financeira	3,20
Recurso próprio	69,00
Total de receitas	72.291,02
Despesas	63.346,99
Saldo mês seguinte	8.944,03



**PREFEITURA MUNICIPAL DE ITARARÉ**  
**DEPARTAMENTO DE FINANÇAS**

**SEÇÃO DE CONTABILIDADE**  
**NOTA DE EMPENHO**

RESOFT

NOTA	ANO
204/000	2023
DATA DE EMISSÃO	FICHA
17/01/2023	380

<b>Fonte de Recurso:</b>	1 TESOURO	<b>USUÁRIO</b>	MARCELO.COQUEMALA
<b>Aplicação:</b>	300 SAÚDE	<b>FUNDO</b>	02 - FUNDO MUNICIPAL DE SAÚDE
<b>Variação:</b>	136 CONVÊNIO SANTA CASA DE ITARARÉ	<b>DÍVIDA</b>	
<b>Órgão:</b>	02 PREFEITURA MUNICIPAL	<b>PROCESSO</b>	<b>CONTRATO Nº</b>
<b>Unid. Orçamentária:</b>	10 SECRETARIA DE SAUDE	<b>VENCIMENTO</b>	
<b>Unid. Executora:</b>	01 FUNDO MUNICIPAL DE SAUDE	<b>MODALIDADE</b>	
<b>Função:</b>	10 SAÚDE	Outros/Não Aplicável	
<b>SubFunção:</b>	302 ASSIST.HOSPITALAR E AMBULATORIAL	<b>FUNDAMENTO LEGAL</b>	
<b>Programa:</b>	0004 REPASSE AO TERCEIRO SETOR	<b>PEDIDO</b>	
<b>Projeto/Atividade:</b>	2012 TRANSF. A INST. SEM FINS LUCRATIVOS	<b>CENTRO DE CUSTO</b>	
<b>Categ. Econômica:</b>	3.3.90 APLICAÇÕES DIRETAS		
<b>Elemento Despesa:</b>	39 OUTROS SERVIÇOS DE TERCEIROS - PESSOA JURÍDICA		
<b>Sub-Elemento Desp:</b>	50 SERVIÇO MÉDICO-HOSPITALAR, ODONTOLÓGICO E LABORATORIA		
<b>Vínculo:</b>	O ORDINÁRIO		
<b>Convênio:</b>			

<b>CÓDIGO</b>	<b>NOME DO FORNECEDOR</b>	<b>CNPJ / CPF</b>	<b>INSCRIÇÃO ESTADUAL</b>
56	SANTA CASA DE MISERICORDIA DE ITARARÉ	50.055.250/0001-05	
<b>ENDERECO</b>		<b>BAIRRO</b>	
RUA SÃO PEDRO, 30		CENTRO	
<b>CIDADE</b>		<b>UF</b>	<b>CEP</b>
ITARARÉ		SP	18460000
<b>BANCO</b>		<b>AGÊNCIA</b>	<b>CONTA</b>
748 - BCO COOP SICREDI		0753-0	34293-9
<b>APLICAÇÃO:</b>		<b>TIPO CONTA</b>	
		Conta Corrente	

<b>Entrega</b>	
----------------	--

ITEM	DESCRIÇÃO	UN.	QUANTIDADE	VALOR UNITÁRIO	VALOR TOTAL
001	REFERENTE AO MÊS DE JANIRO/2023 - TRANSPORTE CONVÊNIO 01/2023		1,0000	67.500,00	67.500,00

<b>RETENÇÃO</b>	<b>VL. RETIDO →</b>	<b>0,00</b>	<b>VL. LÍQUIDO →</b>	<b>67.500,00</b>	<b>VL. BRUTO →</b>	<b>67.500,00</b>
-----------------	---------------------	-------------	----------------------	------------------	--------------------	------------------

<b>DOTAÇÃO ATUAL</b>	<b>EMPENHADO ATÉ A DATA</b>	<b>VALOR DO EMPENHO</b>	<b>SALDO ATUAL</b>
10.000.000,00	73.667,48	67.500,00	9.858.832,52
<b>ORDENADOR</b>	<b>CONTADOR(A)</b>	<b>LIQUIDAÇÃO</b>	<b>PAGO</b>
____/____/____	____/____/____	____/____/____	____/____/____
HELITON SCHEIDT DO VALLE Prefeito Municipal	MARCELO COQUEMALA CRC 1SP248868/O-0	LEIDE / GERALDO	<b>Banco:</b> _____ <b>Conta:</b> _____ <b>Cheques:</b> _____
<b>Recebi da(o) PREFEITURA MUNICIPAL DE ITARARÉ, a importância de:</b>			<b>JOÃO CARLOS LOPES DE MATTOS</b> Tesoreroiro
(sessenta e sete mil e quinhentos reais)			

Referente ao Valor da Nota acima discriminada.

ITARARÉ, ____ de ____ de ____.	<b>ASSINATURA DO FORNECEDOR</b>	<b>Documento</b>
	_____	_____
		<b>Número:</b> _____

Assinado por 3 pessoas: LEIDE JANE CAETANO FARIAS OLIVEIRA, MARCELO COQUEMALA e HELITON SCHEIDT DO VALLE. Para verificar a validade das assinaturas, acesse https://itarare.1doc.com.br/verificacao/80AE-4B52-E907-3ECF e informe o código 80AE-4B52-E907-3ECF





## VERIFICAÇÃO DAS ASSINATURAS



Código para verificação: 80AE-4B52-E907-3ECF

Este documento foi assinado digitalmente pelos seguintes signatários nas datas indicadas:

- ✓ LEIDEJANE CAETANO FARIAS OLIVEIRA (CPF 122.XXX.XXX-09) em 18/01/2023 15:04:56 (GMT-03:00)  
Papel: Assinante  
Emitido por: Sub-Autoridade Certificadora 1Doc (Assinatura 1Doc)
  
- ✓ MARCELO COQUEMALA (CPF 258.XXX.XXX-73) em 18/01/2023 15:38:03 (GMT-03:00)  
Papel: Assinante  
Emitido por: Sub-Autoridade Certificadora 1Doc (Assinatura 1Doc)
  
- ✓ HELITON SCHEIDT DO VALLE (CPF 026.XXX.XXX-08) em 19/01/2023 12:13:09 (GMT-03:00)  
Papel: Assinante  
Emitido por: Sub-Autoridade Certificadora 1Doc (Assinatura 1Doc)

Para verificar a validade das assinaturas, acesse a Central de Verificação por meio do link:

<https://itarare.1doc.com.br/verificacao/80AE-4B52-E907-3ECF>



## Comprovante de transferência eletrônica disponível

Gerenciador Financeiro CAIXA

<b>Tipo de TED:</b>	TED para terceiros
<b>Conta origem:</b>	0310 / 006 / 00000052-8
<b>Tipo de conta:</b>	01 - Conta Corrente
<b>Tipo de pessoa:</b>	JURÍDICA
<b>Nome:</b>	RECEITA PROPRIA
<b>CPF/CNPJ:</b>	46.634.390/0001-52

<b>Banco:</b>	001 - BCO DO BRASIL S.A. 00000000 - 00000000
<b>Tipo de conta:</b>	01 - Conta Corrente
<b>Conta destino:</b>	0420 / 00000033972-5
<b>Tipo de pessoa:</b>	JURÍDICA
<b>Nome:</b>	SANTA CASA DE MISERICORDIA DE ITARARE
<b>CPF/CNPJ:</b>	50.055.250/0001-05
<b>Valor:</b>	R\$ 67.500,00
<b>Valor da tarifa:</b>	R\$ 0,00
<b>Finalidade:</b>	10 - Crédito em Conta
<b>Identificação da operação:</b>	EMP NUMERO 204 PA 420
<b>Histórico:</b>	

<b>Data de débito:</b>	18/01/2023
<b>Data / Hora da operação:</b>	18/01/2023 15:38:42

<b>Código da operação:</b>	00138804
<b>Chave de segurança:</b>	FZSK9GJ9VX8GKXGF

DEBITO REALIZADO COM SUCESSO. A PREVISAO DO CREDITO NA CONTA DESTINO E DE 60 MINUTOS.

Operação realizada com sucesso conforme as informações fornecidas pelo cliente.

Autorizo a CAIXA a debitar o valor da tarifa vigente de TED na data agendada.

SAC CAIXA: 0800 726 0101

Pessoas com deficiência auditiva: 0800 726 2492

Ouvidoria: 0800 725 7474

Alô CAIXA: 0800 104 0104

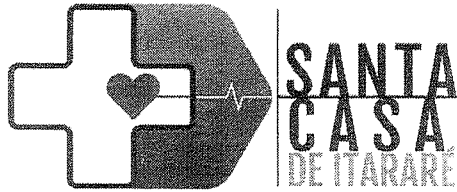

**TRANSPORTE - 33.972-5**  
DEMONSTRATIVO INTEGRAL  
Receitas e Despesas  
Janeiro de 2023

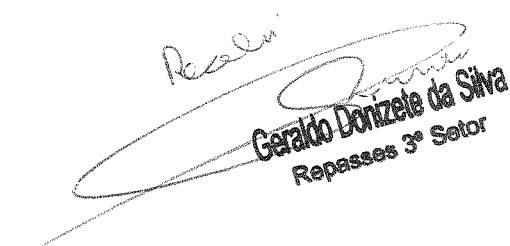
Receitas 28/03/23  
  
Gerardo Donzele da Silva  
Repasses 3º Setor



001

**Exmo. Senhor**  
**D. D. Prefeito Municipal de Itararé – SP**  
**Heliton Scheidt do Valle**

Prezado Senhor

Com o presente encaminhamos a V.S. a prestação de contas do pagamento referente ao repasse de **JANEIRO DE 2023**, autorizado pela **Lei Municipal 4334 de 17 de Janeiro de 2023**, o valor de **R\$ 67.500,00** (Sessenta e Sete Mil e Quinhentos Reais); recebido no dia 17 de Janeiro de 2023.

**- Convênio 001/2023 – TRANSPORTE**

Itararé, 10 de Fevereiro de 2023

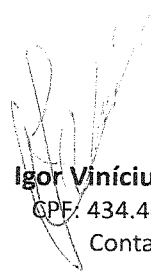
  
**Igor Vinícius Pereira**  
CPF: 434.402.848-16  
Contador

---

Rua São Pedro, 30 Cep. 18460-009 CNPJ.: 50.055.250/0001-05

☎ (15) 3532-5882/3532-4096/3532-3783/3531-2710

E-mail: [financeiro@santacasaitarare.org.br](mailto:financeiro@santacasaitarare.org.br)  
Itararé – Estado de São Paulo



002

## RECIBO

Recebemos do Fundo Municipal de Saúde da Prefeitura Municipal de Itararé, a importância de **R\$ 67.500,00 (Sessenta e Sete Mil e Quinhentos Reais)** referente ao repasse do mês de **JANEIRO DE 2023**.

- TRANSPORTE - Convênio 001/2023

*Banco do Brasil:*

*Agência: 0420-0*

*C/C: 033972-5*

Itararé (SP) 17 de Janeiro de 2023.

**Marcus Vinicius Lucio Martins Filho**

CPF: 371.631.588-58

Coordenador Financeiro



003

## CONCILIAÇÃO BANCÁRIA - TRANSPORTE

Lei Municipal Nº 4334 - 17 de Janeiro de 2023

JANEIRO DE 2023

BANCO	BANCO DO BRASIL	TIPO DE RECURSO UTILIZADO			
AGÊNCIA	0420-0	TRANSPORTE	TRANSP. PARCIAL	RECURSOS PRÓPRIOS	OUTROS
C.CORRENTE	33972-5	1	2	3	4

DATA	HISTORICO	DOCUMENTO	ENTRADA	SAIDA	SALDO		TIPO REC.UTILIZADO
30/12/2022	Saldo Anterior				R\$ -		
02/01/2023	BB Rende Fácil	133.650.100.001.529	R\$ 0,01	R\$ -	R\$ 0,01	C	4
02/01/2023	BB Rende Fácil	9.903	R\$ -	R\$ 0,01	R\$ -	D	4
04/01/2023	TED Transf.Eletr.Disponiv	10.401	R\$ -	R\$ 4.717,93	R\$ (4.717,93)	D	1
04/01/2023	BB Rende Fácil	9.903	R\$ 4.717,93	R\$ -	R\$ -	C	4
17/01/2023	Transferência recebida	550.420.000.006.754	R\$ 69,00	R\$ -	R\$ 69,00	C	3
17/01/2023	Tarifa Pacote de Serviços	870.170.803.145.545	R\$ -	R\$ 69,00	R\$ -	D	3
18/01/2023	TED Devolvida	800.035	R\$ 1.000,00	R\$ -	R\$ 1.000,00	C	4
18/01/2023	TED-Crédito em Conta	264.047.357	R\$ 67.500,00	R\$ -	R\$ 68.500,00	C	1
18/01/2023	Transferência enviada	550.420.000.017.853	R\$ -	R\$ 2.163,26	R\$ 66.336,74	D	1
18/01/2023	Transferência enviada	550.420.000.017.853	R\$ -	R\$ 1.551,43	R\$ 64.785,31	D	1
18/01/2023	Transferência enviada	550.420.000.088.000	R\$ -	R\$ 7.639,57	R\$ 57.145,74	D	1
18/01/2023	Transferência enviada	550.420.000.088.000	R\$ -	R\$ 558,54	R\$ 56.587,20	D	1
18/01/2023	Transferência enviada	550.420.000.088.000	R\$ -	R\$ 304,50	R\$ 56.282,70	D	1
18/01/2023	TED Transf.Eletr.Disponiv	11.801	R\$ -	R\$ 1.000,00	R\$ 55.282,70	D	4
18/01/2023	TED Transf.Eletr.Disponiv	11.802	R\$ -	R\$ 3.754,00	R\$ 51.528,70	D	1
18/01/2023	TED Transf.Eletr.Disponiv	11.803	R\$ -	R\$ 1.313,90	R\$ 50.214,80	D	1
18/01/2023	TED Transf.Eletr.Disponiv	11.804	R\$ -	R\$ 900,00	R\$ 49.314,80	D	1
18/01/2023	TED	11.805	R\$ -	R\$ 37.128,65	R\$ 12.186,15	D	1
18/01/2023	Pagamento de Boleto	11.806	R\$ -	R\$ 1.043,61	R\$ 11.142,54	D	1
18/01/2023	Tar DOC/TED Eletrônico	820.181.100.153.821	R\$ -	R\$ 11,50	R\$ 11.131,04	D	3
18/01/2023	Tar DOC/TED Eletrônico	820.181.100.153.822	R\$ -	R\$ 11,50	R\$ 11.119,54	D	3
18/01/2023	Tar DOC/TED Eletrônico	820.181.100.153.823	R\$ -	R\$ 11,50	R\$ 11.108,04	D	3
18/01/2023	BB Rende Fácil	9.903	R\$ -	R\$ 11.108,04	R\$ -	D	4
19/01/2023	TED Transf.Eletr.Disponiv	11.901	R\$ -	R\$ 813,00	R\$ (813,00)	D	1
19/01/2023	TED Transf.Eletr.Disponiv	11.902	R\$ -	R\$ 1.000,00	R\$ (1.813,00)	D	1
19/01/2023	Impostos	11.903	R\$ -	R\$ 60,00	R\$ (1.873,00)	D	1



19/01/2023	Impostos	11.904	R\$ -	R\$ 186,00	R\$ (2.059,00)	D	1
19/01/2023	Impostos	11.905	R\$ -	R\$ 21,00	R\$ (2.080,00)	D	1
19/01/2023	Impostos	11.906	R\$ -	R\$ 65,10	R\$ (2.145,10)	D	1
19/01/2023	Tar DOC/TED Eletrônico	830.191.100.161.777	R\$ -	R\$ 11,50	R\$ (2.156,60)	D	3
19/01/2023	Tar DOC/TED Eletrônico	830.191.100.161.778	R\$ -	R\$ 11,50	R\$ (2.168,10)	D	3
19/01/2023	BB Rende Fácil	9.903	R\$ 2.168,10	R\$ -	R\$ -	C	4
20/01/2023	BB Rende Fácil	110.200.100.004.206	R\$ 0,01	R\$ -	R\$ 0,01	C	4
20/01/2023	BB Rende Fácil	9.903	R\$ -	R\$ 0,01	R\$ -	D	4
31/01/2023	SALDO			R\$ -	R\$ -		

### RESUMO DA CONCILIAÇÃO BANCÁRIA

TIPO DE RECURSO UTILIZADO	LEGENDA DO TIPO	ENTRADA	SAIDA	SALDO
RECURSO - TRANSPORTE	1	R\$ 67.500,00	R\$ 63.220,49	R\$ 4.279,51
RECURSO - TRANSPORTE PARCIAL	2	R\$ -	R\$ -	R\$ -
RECURSOS PRÓPRIOS	3	R\$ 69,00	R\$ 126,50	R\$ (57,50)
OUTROS	4	R\$ 7.886,05	R\$ 12.108,06	R\$ (4.222,01)
<b>TOTAL</b>		<b>R\$ 75.455,05</b>	<b>R\$ 75.455,05</b>	<b>R\$ 0,00</b>

**II - DEMONSTRAÇÃO DOS RECURSOS UTILIZADOS E SEUS SALDOS PARA O PERÍODO SEGUINTE**
**RECURSO TRANSPORTE**

(=) Saldo Anterior	R\$ 4.718,82
(+) Valor Recebido	R\$ 67.500,00
(+) Receita de Aplicação Financeira	R\$ 3,20
(-) Valor Utilizado	R\$ 63.220,49
<b>(=) Saldo Final transporte para o Período Seguinte</b>	<b>R\$ 9.001,53</b>

**RECURSO PRÓPRIO:**

(=) Saldo Anterior	R\$ -
(+) Valor Recebido	R\$ 69,00
(-) Valor Utilizado	R\$ 126,50
<b>(=) Saldo Final da Recurso Próprio para o Período Seguinte a ressarcir</b>	<b>R\$ (57,50)</b>

**EXTRATO BANCÁRIO**

<b>(=) Saldo em Conta Corrente para o Período Seguinte</b>	<b>R\$ 8.944,03</b>
--	---------------------

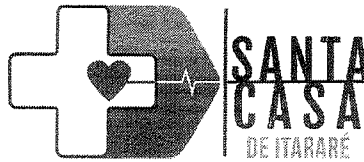

## DEMONSTRATIVO DAS RECEITAS E DESPESAS

Lei Municipal Nº 4334 - 17 de Janeiro de 2023

### TRANSPORTE - JANEIRO DE 2023

ÓRGÃO PÚBLICO CONVENIENTE:	Prefeitura Municipal de Itararé
CONVENIADA:	Santa Casa de Misericórdia de Itararé
CNPJ:	50.055.250/0001-05
ENDEREÇO E CEP	Rua São Pedro, 30 – Centro – Itararé Cep: 18460-009
RESPONSÁVEL PELA ENTIDADE	<b>SERGIO LUIZ PEREIRA CRESPI</b>
CPF	291.976.318-09
OBJETO	Manutenção e Funcionamento da Entidade
EXERCÍCIO	<b>2023</b>
ORIGEM DOS RECURSOS	<b>MUNICIPAL</b>

### DEMONSTRATIVO DOS REPASSES PÚBLICOS RECEBIDO

DATA DOC.	ESPECIFICAÇÃO DO DOCUMENTO	NOTA FISCAL	NATUREZA DA DESPESA	Nº DO DOC. DE CRÉDITO	FONTE	VALOR
04/01/2023	MUNICIPIO DE ITARARE (DEVOLUÇÃO TRANSPORTE - CONVÊNIO 01/2022)	***	DEVOLUÇÃO CONVÊNIO	10.401	MUNICIPAL	R\$ 4.717,93
02/01/2023	AUTO POSTO ESTRADAO ITARARE LTDA	153304	COMBUSTÍVEL	550.420.000.017.853	MUNICIPAL	R\$ 2.163,26
16/12/2022	AUTO POSTO ESTRADAO ITARARE LTDA	152821	COMBUSTÍVEL	550.420.000.017.853	MUNICIPAL	R\$ 1.551,43
30/12/2022	AUTO POSTO FABRI LTDA	54837	COMBUSTÍVEL	550.420.000.088.000	MUNICIPAL	R\$ 7.639,57
30/12/2022	AUTO POSTO FABRI LTDA	54838	COMBUSTÍVEL	550.420.000.088.000	MUNICIPAL	R\$ 558,54
30/12/2022	AUTO POSTO FABRI LTDA	54835	COMBUSTÍVEL	550.420.000.088.000	MUNICIPAL	R\$ 304,50
06/01/2023	GUILHERME GONCALVES SERVIÇOS MEDICOS LTDA	40	REMOÇÃO DE PACIENTES	11.802	MUNICIPAL	R\$ 3.754,00
10/01/2023	AGN SERVIÇOS MEDCISO LTDA	10	REMOÇÃO DE PACIENTES	11.803	MUNICIPAL	R\$ 1.313,90
12/01/2023	J. R. DOS SANTOS DE BRITO	34	REMOÇÃO DE PACIENTES	11.804	MUNICIPAL	R\$ 900,00
18/01/2023	FOLHA DE PAGAMENTO - FERIAS	***	FOLHA DE PAGAMENTO	11.805	MUNICIPAL	R\$ 37.128,55
19/01/2023	SODEXO PASS DO BRASIL SERVICOS E COMERCIO S.A.	187169	DIARIAS E REFEIÇÃO	11.806	MUNICIPAL	R\$ 1.043,61
19/12/2022	NOVA ASSISTENCIA TECNICA MULTIMARCAS UNIPessoal	952	MATERIAL DE MANUTENÇÃO VEICULAR	11.901	MUNICIPAL	R\$ 813,00
05/01/2023	DL MEDICINA LTDA	20001	REMOÇÃO DE PACIENTES	11.902	MUNICIPAL	R\$ 1.000,00
17/02/2023	IMPOSTO	***	DARF	11.903	MUNICIPAL	R\$ 60,00
17/02/2023	IMPOSTO	***	DARF	11.904	MUNICIPAL	R\$ 186,00
17/02/2023	IMPOSTO	***	DARF	11.905	MUNICIPAL	R\$ 21,00
17/02/2023	IMPOSTO	***	DARF	11.906	MUNICIPAL	R\$ 65,10
30/11/2022	TARIFAS BANCARIAS	***	TARIFAS PACOTES DE SERVIÇOS		RECURSOS PRÓPRIOS	R\$ 126,50
<b>TOTAL DAS DESPESAS</b>						<b>R\$ 63.346,99</b>

OBS: (DEMONSTRATIVOS DAS DESPESAS - ANEXO 17 - LANÇADO CONFORME CONCILIAÇÃO BANCÁRIA)

I – DESPESAS PROCESSADAS POR AJUSTES

II – TOTAL DESPESAS REALIZADAS COM REPASSE PÚBLICO	R\$	63.220,49
DESPESAS COM RECURSOS PRÓPRIOS	R\$	126,50
(=) TOTAL DAS DESPESAS	R\$	63.346,99
REPASSE RECEBIDO	R\$	67.500,00
SALDO MÊS ANTERIOR	R\$	4.718,82
RENDIMENTOS DE APLICAÇÕES FINANCEIRAS DOS REPASSES PÚBLICOS	R\$	3,20
SALDO DE RECURSO PRÓPRIO MÊS ANTERIOR	R\$	-
RECURSO PRÓPRIO APLICADO PELA ENTIDADE	R\$	69,00
(=) TOTAL DAS RECEITAS	R\$	72.291,02
(=) SALDO PARA O MÊS SEGUINTE	R\$	8.944,03

Declaramos, na qualidade de responsável pela entidade supra epigrafada, sob as penas da Lei, que as despesas relacionadas, examinadas pelo Conselho Fiscal, comprova a exata aplicação dos recursos recebidos para os fins indicados, conforme programa de trabalho aprovado, proposto ao Órgão Concessor.



## Consultas - Extrato de conta corrente

G3310117361268771  
01/02/2023 17:45:23

### Cliente - Conta atual

Agência 420-0  
Conta corrente 33972-5SANTA C M ITARARE  
Período do extrato 01 / 2023

### Lançamentos

Dt. balancete	Dt. movimento	Ag. origem	Lote	Histórico	Documento	Valor R\$	Saldo
30/12/2022		0000	00000	000 Saldo Anterior			0,00 C
30/12/2022	02/01/2023	0000	14325	900 BB Rende Fácil	133.650.100.001.529	0,01 C	0,01 C
02/01/2023		0000	00000	351 BB Rende Fácil	9.903	0,01 D	0,00 C
04/01/2023		0000	13105	393 TED Transf.Eletr.Disponiv	10.401	4.717,93 D	
				104 0310 046634390000152 MUNICIPIO DE			
04/01/2023		0000	00000	798 BB Rende Fácil	9.903	4.717,93 C	0,00 C
17/01/2023		0420	99015	870 Transferência recebida	550.420.000.006.754	69,00 C	
				17/01 13:34 SANTA CASA M ITARARE			
17/01/2023		0000	13113	170 Tarifa Pacote de Serviços	870.170.803.145.545	69,00 D	0,00 C
				Cobrança referente a 05/01/2023			
18/01/2023		0000	14175	983 TED Devolvida	800.035	1.000,00 C	
				AUSENC/DIVGNC NA IDENTF DO CPF/CNPJ			
18/01/2023		0000	14175	976 TED-Crédito em Conta	264.047.357	67.500,00 C	
				104 0310 46634390000152 RECEITA PROPRI			
18/01/2023		0420	99015	470 Transferência enviada	550.420.000.017.853	2.163,26 D	
				18/01 17:38 AUTO POSTO ESTRADAO LTDA			
18/01/2023		0420	99015	470 Transferência enviada	550.420.000.017.853	1.551,43 D	
				18/01 17:40 AUTO POSTO ESTRADAO LTDA			
18/01/2023		0420	99015	470 Transferência enviada	550.420.000.088.000	7.639,57 D	
				18/01 17:41 AUTO POSTO FABRI LTDA			
18/01/2023		0420	99015	470 Transferência enviada	550.420.000.088.000	558,54 D	
				18/01 17:42 AUTO POSTO FABRI LTDA			
18/01/2023		0420	99015	470 Transferência enviada	550.420.000.088.000	304,50 D	
				18/01 17:42 AUTO POSTO FABRI LTDA			
18/01/2023		0000	13105	393 TED Transf.Eletr.Disponiv	11.801	1.000,00 D	
				341 5550 048727940000103 DL MEDICINA L			
18/01/2023		0000	13105	393 TED Transf.Eletr.Disponiv	11.802	3.754,00 D	
				655 1111 046493689000134 GUILHERME GON			
18/01/2023		0000	13105	393 TED Transf.Eletr.Disponiv	11.803	1.313,90 D	
				341 4939 048896622000176 AGN SERVICOS			
18/01/2023		0000	13105	393 TED Transf.Eletr.Disponiv	11.804	900,00 D	
				341 4939 046320915000185 J. R. DOS SAN			
18/01/2023		0000	13105	438 TED	11.805	37.128,65 D	
				748 0753 050055250000105 SANTA CASA DE			
18/01/2023		0000	13105	109 Pagamento de Boleto	11.806	1.043,61 D	
				SODEXO PASS BRASIL SERV.COM.SA			
18/01/2023		0000	13113	310 Tar DOC/TED Eletrônico	820.181.100.153.821	11,50 D	
				Cobrança referente 18/01/2023			
18/01/2023		0000	13113	310 Tar DOC/TED Eletrônico	820.181.100.153.822	11,50 D	
				Cobrança referente 18/01/2023			
18/01/2023		0000	13113	310 Tar DOC/TED Eletrônico	820.181.100.153.823	11,50 D	
				Cobrança referente 18/01/2023			
18/01/2023		0000	00000	351 BB Rende Fácil	9.903	11.108,04 D	0,00 C
19/01/2023		0000	13105	393 TED Transf.Eletr.Disponiv	11.901	813,00 D	
				748 0753 036093181000195 NOVA ASSISTEN			
19/01/2023		0000	13105	393 TED Transf.Eletr.Disponiv	11.902	1.000,00 D	
				341 5550 09855692632 DIANA LEV.TA RODR			
19/01/2023		0000	13105	375 Impostos	11.903	60,00 D	
				RFB-DARF CODIGO DE BARRAS			
19/01/2023		0000	13105	375 Impostos	11.904	186,00 D	
				RFB-DARF CODIGO DE BARRAS			

19/01/2023		0000	13105 375 Impostos		11.905	21,00 D
			RFB-DARF CODIGO DE BARRAS			
19/01/2023		0000	13105 375 Impostos		11.906	65,10 D
			RFB-DARF CODIGO DE BARRAS			
19/01/2023		0000	13113 310 Tar DOC/TED Eletrônico	830.191.100.161.777		11,50 D ✓
			Cobrança referente 19/01/2023			
19/01/2023		0000	13113 310 Tar DOC/TED Eletrônico	830.191.100.161.778		11,50 D ✓
			Cobrança referente 19/01/2023			
19/01/2023		0000	00000 798 BB Rende Fácil		9.903	2.168,10 C
19/01/2023	20/01/2023	0000	14325 900 BB Rende Fácil	110.200.100.004.206		0,01 C 0,01 C
20/01/2023		0000	00000 351 BB Rende Fácil		9.903	0,01 D 0,00 C
31/01/2023		0000	00000 999 S A L D O			0,00 C ✓

---

Transação efetuada com sucesso por: JG418124 SERGIO L P CRESPI.  
Serviço de Atendimento ao Consumidor - SAC 0800 729 0722

Ouvidoria BB 0800 729 5678  
Para deficientes auditivos 0800 729 0088

**Dados do Cliente****Agência**

420-0

**Conta**

33972-5

**Cliente**SANTA CASA DE MISERICORDIA DE  
ITARARE**CNPJ**

50.055.250/0001-05

**Resumo do mês - Fevereiro/2023**

Saldo bruto em 30/12/2022	R\$ 4.718,81 ✓
Aplicações no mês:	R\$ 11.108,06
Resgates Líquidos no mês:	R\$ 6.886,04
IR sobre resgates no mês:	R\$ 0,50
IOF sobre resgates no mês:	R\$ 1,20
Rendimentos no mês:	R\$ 4,90
Saldo bruto em 31/01/2023:	R\$ 8.944,03 ✓

*Limpeza  
DB 3120*

**Histórico de movimentação**

Data	Histórico	Capital	Rendimento*	IR	IOF	Valor Líquido
30/12/2022	Saldo Anterior	R\$ 4.716,17	R\$ 2,64	R\$ 0,00	R\$ 0,00	R\$ 0,00
02/01/2023	Aplicação	R\$ 0,01	R\$ 0,00	R\$ 0,00	R\$ 0,00	R\$ 0,01
04/01/2023	Resgate	R\$ 4.716,14	R\$ 3,35	R\$ 0,50	R\$ 1,10	R\$ 4.717,89
04/01/2023	Resgate	R\$ 0,02	R\$ 0,00	R\$ 0,00	R\$ 0,00	R\$ 0,02
04/01/2023	Resgate	R\$ 0,01	R\$ 0,00	R\$ 0,00	R\$ 0,00	R\$ 0,01
04/01/2023	Resgate	R\$ 0,01	R\$ 0,00	R\$ 0,00	R\$ 0,00	R\$ 0,01
18/01/2023	Aplicação	R\$ 11.108,04	R\$ 0,00	R\$ 0,00	R\$ 0,00	R\$ 11.108,04
19/01/2023	Resgate	R\$ 2.168,10	R\$ 0,11	R\$ 0,00	R\$ 0,10	R\$ 2.168,11
20/01/2023	Aplicação	R\$ 0,01	R\$ 0,00	R\$ 0,00	R\$ 0,00	R\$ 0,01
31/01/2023	Saldo Final	R\$ 8.939,95	R\$ 4,08	R\$ 0,00	R\$ 0,00	R\$ 0,00

\* Rendimento desde o início da aplicação, referente ao capital resgatado.

**TED - Transferência Eletrônica Disponível**

041

## Debitado

Agência 420-0  
Conta corrente 33972-5 SANTA C M ITARARE

## Creditado

Banco 104 CAIXA ECONOMICA FEDERAL  
Agência (sem DV) 310 ITARARE  
Conta corrente (com DV) 528  
Conta Pagamento 0000  
CNPJ 46.634.390/0001-52  
Nome favorecido MUNICIPIO DE ITARARE  
Finalidade CREDITO EM CONTA  
Número documento 10.401  
Valor 4.717,93  
Data transferência 04/01/2023  
"C" - CPF/CNPJ diferente  
Autenticação SISBB 14985FE62074356A

---

Transação efetuada com sucesso por: JG418124 SERGIO L P CRESPI.

Serviço de Atendimento ao Consumidor - SAC 0800 729 0722

Ouvidoria BB 0800 729 5678  
Para deficientes auditivos 0800 729 0088





**AUTO POSTO ESTRADAO DE ITARARE LTDA**  
 RODOVIA SP 258, S/N - KM 340  
 CRUZEIRO, CEP: 18460-000  
 ITARARE - SP, FONE: 1535324491  
 E-mail: postoesradaoitf2@gmail.com

**DANFE**  
 Documento Auxiliar da Nota Fiscal Eletrônica  
 1 - ENTRADA  
 Nº 000.153.304  
 SÉRIE: 001  
 FOLHA: 1 / 1

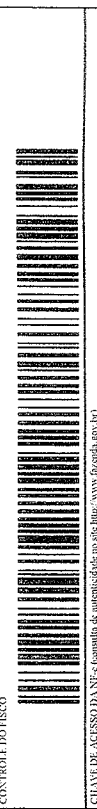

CONTROLE DO FISCO  
 CHAVE DE ACESSO DA NF-e (comando de autenticação no site http://www.fazenda.gov.br)  
**3523 0104 6008 9000 0123 5500 1000 1533 0410 0029 2368**  
 Consulta de autenticidade no portal nacional da NF-e  
 www.nfe.fazenda.gov.br/portal ou no site da Sefaz Autorizadora  
 PROTEÇÃO DE AUTORIZAÇÃO DE USO  
**1-35-23-0003953972 02/01/2023 14:24:54**

NATUREZA DA OPERAÇÃO: **VENDA ECF** INSCRIÇÃO ESTADUAL: **380093012114** INSCRIÇÃO ESTADUAL DO SUPOSTO TRIBUTÁRIO: **04.600.890/0001-23** CNPJ: **50.055.250/0001-05**

INSCRIÇÃO ESTADUAL DO EMITENTE: **35323783** UF: **SP** INSCRIÇÃO ESTADUAL DO EMITENTE: **ISENTO**

NUMERO: **030** COMPLEMENTO: **CENTRO** CUP: **18460-009**

DATA EMISSÃO: **02/01/2023**  
 DATA SAÍDA:  
 HORA SAÍDA:

**Fatura: 153304 Vencimento: 02/01/2023 Valor: R\$ 2.163,26**

BASE DE CÁLCULO DO ICMS	VALOR DO ICMS	BASE DE CÁLCULO DO ICMS ST	VALOR DO ICMS SUBSTITUIÇÃO	VALOR TOTAL DOS PRODUTOS
0,00	0,00	0,00	0,00	2.163,26
VALOR DO FRETE	0,00	OUTRAS DESPESAS ACESSÓRIAS	0,00	VALOR TOTAL DA NOTA FISCAL
0,00	0,00	0,00	0,00	2.163,26

PRETÉRITO POR CONTA: **0 - Emitente** UF: **SP** CNPJ: **50.055.250/0001-05**

PLACA VEÍCULO: **ITARARE** UF: **SP** INSCRIÇÃO ESTADUAL: **ISENTO**

MUNICÍPIO: **ITARARE** NÚMERO: **35323783**

ESPECIE: **0 - Emitente** PESO LÍQUIDO:

CODIGO	DESCRIÇÃO	NCM	CST	CFOP	UND	QUANTIDADE	V. UNITÁRIO	V. DESC.	V. ACRES.	VALOR TOTAL	BC ICMS	VL ICMS	% ICMS
C116	OLEO DE SESEL - B.S10 - COMUM	27101921	060	5929	LTS	313,971	6,890	0,00	0,00	2.163,26	0,00	0,00	0,00

**PAGO COM RECURSO MUNICIPAL**  
 Lei nº 4334 17/01/2023  
 Prefeitura Municipal de Itarare

Itarare SP 28 de 03  
 Geraldo Domingos Paiva  
 RG 19.389.6256

INSCRIÇÃO MUNICIPAL	VALOR TOTAL DOS SERVIÇOS	BASE DE CÁLCULO DO ISSQN	VALOR DO ISSQN	RESERVA DO FINCO
	0,00	0,00	0,00	0,00

DADOS DOS PRODUTOS/SERVIÇOS

DADOS ADICIONAIS

INFORMAÇÕES COMPLEMENTARES  
 Inf. Contribuinte: Trib aprox R\$: 0,00 Federal, 287,71 Estadual; Fonte: IBPT/empresometro SP.B3191D4  
 Inf. Fiscal: \*\*\*\*\* Base de Cálculo do ICMS retido por ST \*\*\*\*\*; Base de Cálculo do ICMS ST Retido: R\$ 1.591,00 Valor Icms ST: R\$ 190,92 DOCUMENTOS  
 FISCALS:097080,097230,097231,097695,097979,097981,098110,098436,ICMS a ser repassado nos termos do Capítulo V do C.avenio ICMS 110/2007.

Assinatura: Anderson José de Almeida Calábres  
 Auxiliar Administrativo - S/CH  
 RG 57.010.999-5

**linx**  
**AUTO POSTO ESTRADAO DE ITARARE LTDA**  
 RODOVIA SP 238, S/N - KM 340  
 CRUZEIRO, CEP: 18460-000  
 ITARARE - SP, FONE: 153324491  
 E-mail: postoestradaonf2@gmail.com

**DANFE**  
 Documento Auxiliar da Nota Fiscal Eletrônica  
 Nº: ENTRADA 1 - SAÍDA 1

**Nº 000.152.821-3522 1204 6008 9000 0123 5500 1000 1528 2110 0028 7532**

**SERIE: 001**  
**FOLHA: 1 / 1**

Consulta de autenticidade no portal nacional da NF-e  
[www.nfe.fazenda.gov.br/portal](http://www.nfe.fazenda.gov.br/portal) ou no site da Sefaz Autorizadora

PROVOCAR A AUTORIZAÇÃO DE USO  
**1-35-22-1764627234 16/12/2022 09:50:23**

CONTROLE DO RISCO

INSCRIÇÃO ESTADUAL: **380093012114** CNPJ: **04.600.890/0001-23**

INSCRIÇÃO ESTADUAL SUBST. TRIBUTÁRIO

INSCRIÇÃO ESTADUAL: **50.055.250/0001-05** DATA EMISSÃO: **16/12/2022**

COMPLEMENTO: **CENTRO** CEP: **18460-009**

UF: **SP** INSCRIÇÃO ESTADUAL: **ISENTO**

UF: **SP** INSCRIÇÃO ESTADUAL: **ISENTO**

**Fatura: 152821 Vencimento: 16/12/2022 Valor: R\$ 1.551,43**

BASE DE CÁLCULO DO ICMS	VALOR DO ICMS	DISCONTO	VALOR DO DEBITO	VALOR DO CREDITO	VALOR DO ICMS SI	VALOR DO ICMS SI INSTITUIÇÃO	VALOR TOTAL DOS PRODUTOS
0,00	0,00	0,00	0,00	0,00	0,00	0,00	1.551,43
0,00	0,00	0,00	0,00	0,00	0,00	0,00	1.551,43

BASE DE CÁLCULO DO ICMS ST	VALOR DO ICMS ST	VALOR TOTAL DO ICMS ST
0,00	0,00	0,00

BASE DE CÁLCULO DO ICMS	VALOR DO ICMS	VALOR TOTAL DO ICMS
0,00	0,00	0,00

VALOR DO PRET	VALOR DO DEBITO	VALOR DO CREDITO	VALOR TOTAL DA NOTA FISCAL
0,00	0,00	0,00	1.551,43

DESCRICAÇÃO	CODIGO	QUANTIDADE	CFOP	CST	NCM	V. UNITÁRIO	V. DESC.	V. ACRES.	VALOR TOTAL	BC ICMS	VL ICMS	% ICMS
IPIRANGA BRUTUS SIN VERDE SW30 LT	4560	5,000	5929	060	27101932	49,900	0,00	0,00	249,50	0,00	0,00	0,00
OLEO DIESEL B S10 COMUM	C116	46,289	5929	060	27101921	7,290	0,00	0,00	337,45	0,00	0,00	0,00
OLEO DIESEL B S10 COMUM	C116	137,980	5929	060	27101921	6,990	0,00	0,00	964,48	0,00	0,00	0,00

**PAGO COM RECURSO MUNICIPAL**  
 Lei nº 4334 17/01/2023  
**CONVENIO Nº 001/2023**  
 Prefeitura Municipal de Itarare

Itarare - SP 08 de 03  
 Jeraldina Domingos da Silva  
 303 14 340 6236

INSCRIÇÃO MUNICIPAL: **0,00** VALOR TOTAL DOS SERVIÇOS: **0,00** VALOR DO ISSON: **0,00**

RESERVADO AO FISCO

RESERVADO AO FISCO

Assessor José de Almeida Calábrez  
 Auxiliar Autorizado - SCM  
 RG: 52.070.999-5

RECEBIMOS DE AUTO POSTO ESTRADAO DE ITARARE LTDA OS PRODUTOS CONSTANTES DA NOTA FISCAL ELTRÔNICA AO LADO

IDENTIFICAÇÃO E ASSINATURA DO RECEBIDOR

DATA DO RECEBIMENTO

Nº NF-e: **001**

Série: **001**

Nº: **000.152.821**



**AUTO POSTO FABRI LTDA**  
 RUA PRIMEIRO DE MAIO, 767  
 VILA OSÓRIO, CEP: 18460-000  
 ITARARE - SP, FONE: 1535324243  
 E-mail: fabri@fabri.com.br

**DANFE**  
 Documento Auxiliar da Nota Fiscal Eletrônica  
 1 - ENTRADA



CHAVE DE ACESSO DA NF-e: consulte de autenticidade no site http://www.fazenda.gov.br  
**3522 1245 8539 5900 0108 5500 1000 0548 3710 0010 2176**  
 SÉRIE: 001  
 FOLHA: 1 / 1  
 Consulta de autenticidade no portal nacional da NF-e  
 www.nfe.fazenda.gov.br/portal ou no site da Sefaz Autorizadora  
 PROTOCOLO DE AUTORIZAÇÃO DE USO  
**1-35-22-1837368128 30/12/2022 13:13:19**

NATUREZA DA OPERAÇÃO: **VENDA ECF** INSCRIÇÃO ESTADUAL: **380006740112** CNPJ: **45.853.959/0001-08**

INSCRIÇÃO ESTADUAL DO SUBST. TRIBUTÁRIO

Nome - RAZÃO SOCIAL: **SANTA CASA DE MISERICORDIA DE ITARARE (Cod. 2656)** DATA EMISSÃO: **30/12/2022**

Endereço: **RUA SAO PEDRO, ITARARE** COMPLEMENTO: **CENTRO** CEP: **50.055.250/0001-05** DATA VALIDAÇÃO: **30/12/2022**

MUNICÍPIO: **ITARARE** UF: **SP** INSCRIÇÃO ESTADUAL: **ISENTO** HORA EMISSÃO: **30/12/2022**

INSCRIÇÃO ESTADUAL: **35323783**

**Fatura: 54837 Vencimento: 09/01/2023 Valor: R\$ 7.639,57**

BASE DE CÁLCULO DO ICMS	VALOR DO ICMS	DESCONTO	VALOR DO ISENTO	VALOR TOTAL DO ICMS ST	VALOR INDIVIDUAL SUBSTITUIÇÃO	VALOR TOTAL DA NOTA FISCAL
0,00	0,00	0,00	0,00	0,00	0,00	7.639,57
0,00	0,00	0,00	0,00	0,00	0,00	7.639,57

BASE DE CÁLCULO DO ICMS ST	VALOR DO ICMS ST	VALOR TOTAL DA NOTA FISCAL
0,00	0,00	7.639,57

CODIGO	DESCRIÇÃO	NCM	CST	CFOP	UND	QUANTIDADE	V. UNITÁRIO	V. DESC.	V. ACRES.	VALOR TOTAL	BC ICMS	VL. ICMS	% ICMS	% ICMS
C116	OLEO DIESEL B S10 - COMUM	27101921	6-0	5929	LTS	280,505	6,690	0,00	0,00	1.876,58	0,00	0,00	0,00	0,00
C116	OLEO DIESEL B S10 - COMUM	27101921	0-0	5929	LTS	187,000	6,390	0,00	0,00	1.194,93	0,00	0,00	0,00	0,00
C116	OLEO DIESEL B S10 - COMUM	27101921	0-0	5929	LTS	726,242	6,290	0,00	0,00	4.568,06	0,00	0,00	0,00	0,00

Código	Inscrição	Base de Cálculo do ICMS	Valor do ICMS	Valor do Isento	Reservado ao Fisco
		0,00	0,00	0,00	0,00

RECEBEMOS DE AUTO POSTO FABRI LTDA OS PRODUTOS CONSTANTES DA NOTA FISCAL ELETRÔNICA AO LADO

IDENTIFICAÇÃO E ASSINATURA DO RECEBEDOR

DATA DO RECEBIMENTO

**PAGO COM RECURSO MUNICIPAL**  
 Lei nº 4334 17/01/2023  
**CONVENIO Nº 001/2023**  
 Prefeitura Municipal de Itararé

Prefeitura Municipal de Itararé  
 Contábil e Orçamentária  
 28 de 03  
 Geraldo Domingos Silva  
 813 19.609.675/11

Inf Contribuinte Trib aprox R\$: 0,00 Federal, 1016,06 Estadual; Fonte: IBPT/empresometro SP B3191D4  
 Inf. Fiscal DOCUMENTOS  
 FISCALIS: 077705,077783,078426,078749,078986,079478,079552,080677,081006,082442,082501,082955,083996,085543,086126,086532,087896,049637,089924,090700,090865,091287,091619,091819,091846,  
 092372,092935,092972,093222,093258,093509;

Reservado ao Fisco

Assinatura: Anderson José de Almeida Calábraz  
 Auxiliar Almoçoarado - SCII  
 RG: 52.040.999-5



**AUTO POSTO FABRI LTDA**  
 RUA PRIMEIRO DE MAIO, 767  
 VILA OSORIO, CEP: 18460-000  
 ITARARE - SP, FONE: 1535324243  
 E-mail: fabrinfe@vahoo.com.br

**DANFE**  
 Documento Auxiliar da Nota Fiscal Eletrônica  
 0 - ENTRADA 1  
 1 - SAIDA  
 Nº 000.054.838  
 SÉRIE: 001  
 FOLHA: 1/1



CONTROLE DO FISCO  
 CHAVI DE ACESSO DA NF-e (consulta de autenticidade no site: http://www.fazenda.gov.br)  
**3522 1245 8539 5900 0108 5500 1000 0548 3810 0010 2181**  
 Consulta de autenticidade no portal nacional da NF-e  
 www.nfe.fazenda.gov.br/portal ou no site da Sefaz Autorizadora  
 PROTOCOLO DE AUTORIZAÇÃO DE USO  
**1-35-22-1837379365 30/12/2022 13:16:05**

NATUREZA DA OPERAÇÃO: **VENDA ECF**  
 INSCRIÇÃO ESTADUAL: **380006740112**  
 INSCR. ESTADUAL DO SUBST. TRIBUTÁRIO: **45.853.959/0001-08**  
 CNPJ: **50.055.250/0001-05**  
 DATA EMISSÃO: **30/12/2022**

CEP: **18460-009**  
 BARRIO - DISTRITO: **CENTRO**  
 COMPLEMENTO: **ISENTO**  
 Nº: **030**  
 FONE/FAX: **35323783**  
 UF: **SP**  
 INSCRIÇÃO ESTADUAL: **18460-009**  
 HORA SAÍDA:

**Fatura: 54838 Vencimento: 09/01/2023. Valor: R\$ 558,54**

BASE DE CÁLCULO DO ICMS	VALOR DO ICMS	DISCONTO	VALOR DO SEGURO	VALOR DO FRETE	VALOR TOTAL DO ICMS ST	VALOR TOTAL DOS PRODUTOS
0,00	0,00	0,00	0,00	0,00	0,00	558,54
0,00	0,00	0,00	0,00	0,00	0,00	558,54

BASE DE CÁLCULO DO ICMS ST: **0,00**  
 OUTROS IMPOSTOS ACESÓRIOS: **0,00**  
 VALOR TOTAL DO IPI: **0,00**  
 VALOR TOTAL DA NOTA FISCAL: **558,54**

NOME - RAZÃO SOCIAL: **PREFE - Sem Frete**  
 ENDEREÇO: **MUNICÍPIO**  
 QUANTIDADE: **9 - Sem Frete**  
 MARCA: **PLACA VEÍCULO**  
 TRANSPORTADOR VOL: **UF**  
 INSCRIÇÃO ESTADUAL: **UF**  
 Nº: **UF**  
 INSCRIÇÃO ESTADUAL: **UF**  
 Nº: **UF**  
 INSCRIÇÃO ESTADUAL: **UF**

CÓDIGO	DESCRIÇÃO	NCM	CST	CFOP	UND	QUANTIDADE	V. UNITÁRIO	V. DESC.	V. ACRES.	VALOR TOTAL	BC ICMS	VL. ICMS	% ICMS
C11	GASOLINA C COMUM	27101259	660	5929	LTS	9,634	5,190	0,00	0,00	50,00	0,00	0,00	0,00
C11	GASOLINA C COMUM	27101259	660	5929	LTS	99,910	5,090	0,00	0,00	508,54	0,00	0,00	0,00

INSCRIÇÃO MUNICIPAL: **0,00**  
 VALOR TOTAL DOS SERVIÇOS: **0,00**  
 VALOR DO ISSQN: **0,00**  
 VALOR DO ISSQN: **0,00**

INFORMAÇÕES COMPLEMENTARES:  
 Inf. Contribuinte - Trib aprox: R\$ 0,00 Federal, 100,54 Estadual, Fonte: IBPT/empresometro SP B391D4  
 Inf. Fiscal DOCUMENTOS FISCAIS 080606.084014.084915.087761.049808.093487;  
 RESERVADO AO FISCO  
 Assinatura: *Andreessen José de Almeida Calabrez*  
 Auxiliar Almoço/Mão de OMI  
 RG: 52.110.999.5

RECEBEMOS DE AUTO POSTO FABRI LTDA OS PRODUTOS CONSTANTES DA NOTA FISCAL ELETRÔNICA AO LADO  
 IDENTIFICAÇÃO E ASSINATURA DO RECEBEDOR  
 DATA DO RECEBIMENTO

**PAGO COM RECURSO MUNICIPAL**  
 Lei nº 4334 17/01/2023  
**CONVÊNIO Nº 001/2023**  
 Prefeitura Municipal de Itararé

*Prefeitura Municipal de Itararé*  
 Considera com o original  
 Itararé-SP 28 de 03  
 Comissão Donizete da Silva  
 RG: 19.309.6254



**AUTO POSTO FABRI LTDA**  
 RUA PRIMEIRO DE MAIO, 767  
 VILA OSORIO, CEP: 18460-000  
 ITARARE - SP, FONE: 1535324243  
 E-mail: fabrinfte@yahoo.com.br

**DANFE**  
 Documento Auxiliar da Nota Fiscal Eletrônica  
 0 - ENTRADA  
 1 - SAÍDA  
 Nº 000.054.835  
 SÉRIE: 001  
 FOLHA: 1/1

CONTROLE DO FISCO

CHAVE DE ACESSO DA NF-e (consulta de autenticidade no site http://www.fazenda.gov.br)  
**3522 1245 8539 5900 0108 5500 1000 0548 3510 0010 2155**  
 Consulta de autenticidade no portal nacional da NF-e  
[www.nfe.fazenda.gov.br/portal](http://www.nfe.fazenda.gov.br/portal) ou no site da Sefaz Autorizadora  
 PROTOCOLO DE AUTORIZAÇÃO DE USO  
**1-35-22-1836745979 30/12/2022 11:01:27**

NATUREZA DA OPERAÇÃO: **VENDA ECF** INSCRIÇÃO ESTADUAL: **380006740112** CNPJ: **45-853.959/0001-08**

INSCRIÇÃO ESTADUAL DO SUBST. TRIBUTÁRIO

RAZÃO SOCIAL: **SANTA CASA DE MISERICORDIA DE ITARARE (Cod. 2656)** CEP: **50.055.250/0001-05** DATA EMISSÃO: **30/12/2022**

ENDEREÇO: **RUA SAO PEDRO, 030** COMPLEMENTO: **CENTRO** CEP: **18460-009** DATA SAÍDA:

MUNICÍPIO: **ITARARE** FONE FAX: **35323783** UF: **SP** INSCRIÇÃO ESTADUAL: **ISENTO** HORA SAÍDA:

**Fatura: 54835 Vencimento: 09/01/2023 Valor: R\$ 304,50**

BASE DE CÁLCULO DO ICMS	VALOR DO ICMS	BASE DE CÁLCULO DO ICMS ST	VALOR DO ICMS SUBSTITUIÇÃO	VALOR TOTAL DOS PRODUTOS
0,00	0,00	0,00	0,00	304,50
VALOR DO FRETE: 0,00	VALOR DO SEGURO: 0,00	DISCONTO: 0,00	OUTRAS DESPESAS ACESSÓRIAS: 0,00	VALOR TOTAL DO IPI: 0,00
				VALOR TOTAL DA NOTA FISCAL: <b>304,50</b>

NOME, RAZÃO SOCIAL: **9 - Sem Frete** UF: **SP** CPF: CNPJ:

ENDEREÇO: **ITARARE** MUNICÍPIO: **ITARARE** INSCRIÇÃO ESTADUAL:

QUANTIDADE: **50,0000** MARCA: **9 - Sem Frete** PESO BRUTO:

TRANSPORTADOR - VOL: **9 - Sem Frete** PLACA VEÍCULO: **9 - Sem Frete** UF: **SP** CPF: CNPJ:

CÓDIGO	DESCRIÇÃO	NCM	CST	CFOP	UND	QUANTIDADE	V. UNITÁRIO	V. DESC.	V. ACRES.	VALOR TOTAL	BC ICMS	VL. ICMS	% ICMS
C93	OLEO DIESEL B 5500 - COMUM	27101921	050	5929	LTS	50,0000	6,090	0,00	0,00	304,50	0,00	0,00	0,00

INSCRIÇÃO MUNICIPAL: **0,00** VALOR TOTAL DOS SERVIÇOS: **0,00** VALOR DO ISSQN: **0,00** VALOR DO ICMS: **0,00**

INFORMAÇÕES COMPLEMENTARES: **Inf Contribuinte: Trib aprox R\$: 0,00 Federal, 40,50 Estadual, Fonte: IBPT/empresometro SP B391D4**

INFORMAÇÕES FISCAIS: **Inf Fiscal: DOCUMENTOS FISCAIS 092023...**

RESERVA DO FISCO

DATA DO RECEBIMENTO

IDENTIFICAÇÃO E ASSINATURA DO RECEBEDOR

RECEBEMOS DE AUTO POSTO FABRI LTDA OS PRODUTOS CONSTANTES DA NOTA FISCAL ELETRÔNICA AO LADO

**PAGO COM RECURSO MUNICIPAL**  
 Lei nº 4334 17/01/2023  
**CONVENIO Nº 001/2023**  
 Prefeitura Municipal de Itarare

*Itarare SP 28 de 03*  
 Geraldo Domingos de Jesus  
 RG. 19.309.625-0

*Doc 1732*  
 Atalaya  
 Adilson José de Almeida Calábreg  
 Auxiliar Administrativo - SCPI  
 (11) 3532-3993



**PREFEITURA MUNICIPAL DE NAVEGANTES**  
**SECRETARIA DE DESENVOLVIMENTO ECONOMICO E RECEITAS**  
 Nota Fiscal Eletrônica de Prestação de Serviços

Número do RPS	Número da nota
	40
Data da emissão da nota	
06/01/2023 08:07:27	
Data do fato gerador	
06/01/2023 08:07:27	
Código de verificação	
2TVDMUHY9	

**PRESTADOR DE SERVIÇOS**

Nome fantasia:  
 Nome/Razão social: GUILHERME GONCALVES SERVICOS MEDICOS LTDA  
 CPF/CNPJ: 46.493.689/0001-34 Inscrição municipal: 133985  
 Endereço: R ERNESTO GUILHERME HOFFMANN Número: 424 Bairro: Gravatá CEP: 88372-614  
 Complemento: APT 202  
 Município: Navegantes UF: SC  
 E-mail: CONTRATO@MEDB.COM.BR Site:

Inscrição estadual:  
 Telefone: (44) 3031-1015  
 Celular:

**TOMADOR DE SERVIÇOS**

Nome fantasia: SANTA CASA DE MISERICORDIA DE ITARARE  
 Nome/Razão social: SANTA CASA DE MISERICORDIA DE ITARARE  
 CPF/CNPJ: 50.055.250/0001-05 Inscrição municipal: Inscrição estadual:  
 Endereço: R SAO PEDRO Número: 30 Bairro: CENTRO CEP: 18460-009  
 Complemento:  
 Município: Itararé UF: SP  
 E-mail: financeiro2@santacasaitarare.org.br Telefone: (15) 3532-3160 Celular:

**DISCRIMINAÇÃO DOS SERVIÇOS**

	Valor unitário	Qtd	Valor do serviço	Base de cálculo (%)	ISS
Remoção de Paciente - R\$ 4.000,00 - Ref. DEZEMBRO DE 2022	4.000,0000	1	4.000,0000	4.000,00x2,00 =	80,00
01/12/22 - Remoção de Itararé para Itapeva - R\$ 500,00					
26/12/22 - Remoção de Itararé para Sorocaba - R\$ 900,00					
29/12/22 - Remoção de Itararé para Sorocaba - R\$ 900,00					
29/12/22 - Remoção de Itararé para Campinas - R\$ 1200,00					
26/12/22 - Remoção de Itararé para Itapeva - R\$ 500,00					

**PAGO COM RECURSO MUNICIPAL**  
 Lei nº 4334 17/01/2023  
**CONVÊNIO Nº 001/2023**  
 Prefeitura Municipal de Itararé

**Forma de Pagamento**

Parcela	Vencimento	Tipo	Valor (R\$)	Parcela	Vencimento	Tipo	Valor (R\$)	Parcela	Vencimento	Tipo	Valor (R\$)
1		À vista	3.754,00								

**RETENÇÕES FEDERAIS**

PIS/PASEP	COFINS	INSS	IR	CSSL	Outras retenções
R\$ 26,00	R\$ 120,00	R\$ 0,00	R\$ 60,00	R\$ 40,00	R\$ 0,00
Valor bruto = R\$ 4.000,00			Valor líquido = R\$ 3.754,00		

Códigos dos serviços:

04.03 - Hospitais, clínicas, laboratórios, sanatórios, manicômios, casas de saúde, prontos-socorros, ambulatórios e congêneres.

Desc. condicionado(R\$)	Desc. incondicionado(R\$)	Deduções(R\$)	Base de cálculo(R\$)	Valor ISS(R\$)
0,00	0,00	0,00	4.000,00	80,00

**OUTRAS INFORMAÇÕES**

Natureza da operação: Tributação no município  
 Situação tributária do ISSQN: Normal  
 Local da prestação do serviço: Navegantes

Esta nota fiscal substitui a nota 39.

Esta NFS-e foi emitida com respaldo nas lei 2415/2011 e Decreto 581/2011.  
 Situação desta NFS-e: Normal

Valor aproximado do tributo federal - R\$ 538,00 (13,45%), estadual - R\$ 0,00 (0,00%), municipal - R\$ 83,20 (2,08%), com base na Lei 12.741/2012 e no Decreto 8.264/2014 - Fonte: IBPT

Itararé SP 26 de 03 de 2023  
 Prefeitura Municipal de Itararé  
 Confira com o original  
 Arquivo Documento do Sistema



Verificar autenticidade

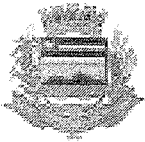

# PREFEITURA DE ITARARÉ

SECRETARIA DE FINANÇAS

## NOTA FISCAL ELETRÔNICA DE SERVIÇOS - NFe

Número da Nota: 00000010 / Data do Serviço: 10/01/2023

Data e Hora de Emissão: 10/01/2023 11:31:38

Código de Verificação: KCMISV-000010/2023

### PRESTADOR DE SERVIÇOS

CNPJ/CPF: 48.896.622/0001-76 Inscrição Municipal: 17227 Inscrição Estadual: -  
 Nome/Razão Social: AGN SERVICOS MEDICOS LTDA  
 Endereço: RUA SIRLEY COLTURATO DE ALMEIDA 423, - ALTO DOS PINHEIROS - CEP: 18466571  
 E-mail: LEGALIZACAO@RUNY.ME  
 Telefone: (44) 3031-1015 Celular:  
 Município: ITARARE UF: SP

### TOMADOR DE SERVIÇOS

CNPJ/CPF: 50.055.250/0001-05 Inscrição Municipal: 11204 Insc.Estadual:  
 Nome/Razão Social: SANTA CASA DE MISERICORDIA DE ITARARE  
 Endereço: RUA SAO PEDRO 30, - CENTRO - CEP: 18460009  
 Email: FINANCEIRO2@SANTACASAITARARE.ORG.BR Telefone:  
 Município: ITARARE UF: SP

### DESCRIÇÃO DO SERVIÇO

Remoção de Paciente - R\$ 1.400,00 - Ref. DEZEMBRO DE 2022  
 19/12/22 - Remoção de Itararé para itapeva - R\$ 500,00  
 22/12/22 - Remoção de Itararé para Sorocaba - R\$ 900,00  
 IRPJ (1.5%) : 21,00  
 PIS (0.65%) : 9,10  
 COFINS (3.0%) : 42,00  
 CSLL (1.0%) : 14,00  
 Valor Líquido : 1.313,90

**PAGO COM RECURSO MUNICIPAL**  
**Lei nº 4334 17/01/2023**  
**CONVÊNIO Nº 001/2023**  
**Prefeitura Municipal de Itararé**

VALOR TOTAL DA NOTA = R\$ 1.400,00

Código do Serviço: 04.03  
 Hospitais, clínicas, laboratórios, sanatórios, manicômios, casas de saúde, prontos-socorros, ambulatórios e congêneres.

Base de Cálculo (R\$):	1.400,00	Aliquota (%):	3,50	ISS tributado ao Prestador (R\$):	49,00
I.R. (R\$):	21,00	I.N.S.S. (R\$):	0,00	COFINS (R\$):	42,00
				C.S.L.L. (R\$):	14,00
				P.I.S. (R\$):	9,10

### OUTRAS INFORMAÇÕES

A autenticidade desta NF-e deve ser confirmada no site <https://itarare.cidadeonline.inf.br/autenticidade.aspx>  
 Contribuinte enquadrado sob o regime de tributação " VARIÁVEL "  
 Local da Prestação = ITARARE / SP - ISS Devido ao prestador

*Prefeitura Municipal de Itararé*  
*Controle com o original*  
*Itararé-SP 28 de 03*  
*Carvalho Domingos da Silva*



Autenticidade

Recebi (emos) de: AGN SERVICOS MEDICOS LTDA  
 Os serviços constantes na Nota Fiscal Eletrônica de Serviços Nº 00000010 - Série ELETRONICA  
 Condições de Pagamento:  
 Data de Recebimento: / / Assinatura:

**J. R. DOS SANTOS DE BRITO**

RUA CARLOS LUZ, Nro 508 - SALA 002 - CENTRO  
 CEP : 78260-000 - ARAPUTANGA - MT  
 e-mail :ESC.CRUZ.ARA@GMAIL.COM

Ins.Municipal: 4503608 CNPJ: 46.320.915/0001-85 I.E.:

019

**NOTA FISCAL DE PRESTAÇÃO DE SERVIÇOS**

Data e horário da impressão <b>12/01/2023 - 11:53:48</b>	Data do Serviço <b>12/01/2023</b>	Situação da nota <b>Emitida</b>	Número de controle <b>2023/1109</b>	Nota Eletrônica nº34 - série A
---	--------------------------------------	------------------------------------	--	--------------------------------

**Tomador de Serviço**

Nome/ Razão Social: **SANTA CASA DE MISERICORDIA DE ITARARE**  
 Endereço: **Rua São Pedro, Nro 30 - Centro**  
 CEP/Cidade/UF: **18460-009 - ITARARE - SP**  
 Email:  
 CNPJ: **50.055.250/0001-05**  
 Inscrição Estadual:  
 Local da prestação do serviço: **ITARARE-SP**

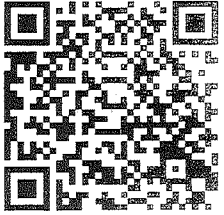

**DESCRIÇÃO DOS SERVIÇOS**

cod.serviço	quantidade	descrição do serviço	vlr.unitário	vlr.total	dedução	aliquota
04.21	1	REMOÇÃO DE PACIENTE - R\$ 900,00 - Ref. DEZEMBRO DE 2022 16/12/22 - Remoção de Itararé para Sorocaba - R\$ 900,00	900,00	900,00	0,00	2%

**PAGO COM RECURSO MUNICIPAL**  
 Lei nº 4334 17/01/2023  
**CONVÊNIO Nº 001/2023**  
 Prefeitura Municipal de Itararé

*Aracido Donizete da Silva*  
 19 JUN 2023



**Prefeitura Municipal de Araputanga**  
 Estado de MATO GROSSO

RUA ANTONOR MAMEDES, Nº 911 - CENTRO  
 C.E.P 78260-000, ARAPUTANGA(MT)  
 CNPJ 15.023.914/0001-45 - www.araputanga.mt.gov.br

Fundamentos legais: Leis Complementares Federais 116/2003 e 123/2006, Lei Complementar Municipal 585/2003 (CTM) e Decretos 49/2011, 51/2011 e 52/2011.  
 NOTA FISCAL emitida através do site [www.araputanga.mt.gov.br](http://www.araputanga.mt.gov.br), com escrituração digital no banco de dados do município.  
 Qualquer rasura ou adendo que não faça parte da sua impressão original tornará esta nota fiscal inválida.  
**NÃO TEM VALOR COMO RECIBO.**

Local da incidência do ISS: ARAPUTANGA-MT Responsavel Recolhimento: Prestador

SIMPLES NACIONAL:	OPTANTE
Valor Bruto da Nota:	900,00
Base de Cálculo do ISS:	900,00
Valor do ISS:	18,00
ISS retido na fonte:	*****
PIS:	*****
IRRF:	*****
CSLL:	*****
COFINS:	*****
Previdência Social:	*****
Valor Líquido na Nota:	900,00

**INFORMAÇÕES COMPLEMENTARES**

Lista de Serviços de Lei Complementar Federal 116/2003.  
 04.21(95500421) - UNIDADE DE ATENDIMENTO, ASSISTÊNCIA OU TRATAMENTO MÓVEL E CONGÊNERES.

Orçamento Nº *****	Fatura Nº *****	Vencimento *****	AIDF Nº <b>2023/23</b>	Limite das notas (AIDF) <b>31 a 80</b>
-----------------------	--------------------	---------------------	---------------------------	---

Para a certificação de autenticidade desta nota acesse e informe o Código de Validação G3E0M1.E3X4E5.E3R1M9 com as demais informações constante da nota. Código de Verificação: 7599D4498





Situação: Ativos	Processamento: Mensal	Líquido
Funcionário		
00073 - AMANDA DE JESUS MELO		R\$ 2.510,48
00051 - ANA PAULA DOS SANTOS		R\$ 1.791,86
00085 - FRANCIELLI DO ROCIO PEREIRA		R\$ 2.420,71
00099 - GLEBERSON LUIZ RODRIGUES		R\$ 2.166,88
00079 - LUANA DE SOUZA GERING		R\$ 2.689,28
00157 - MARIA MARLI DE OLIVEIRA SANTOS		R\$ 1.945,60
00036 - PABLO PIRES DOS SANTOS		R\$ 1.277,93
00188 - RAFAEL DOS SANTOS VERGUEIRO		R\$ 2.353,18
00081 - ROBSON ONOFRE DE OLIVEIRA		R\$ 2.237,10
00059 - SANDRA GOMES DEL ANHOL		R\$ 1.545,79
00162 - SIMONE APARECIDA PEREIRA		R\$ 3.096,25
00016 - TAINARA MARINO DA SILVA SANTOS		R\$ 1.693,49
00094 - TATIANE MACEDO DE MIRANDA		R\$ 2.438,82
00154 - ANDERSON BARBOSA VIEIRA		R\$ 2.127,96
00131 - CARLOS EDUARDO GASPARETTO DE		R\$ 1.255,71
00218 - CELIO LOPES LACERDA		R\$ 2.495,63
00126 - MARIO CESAR DA SILVA		R\$ 1.619,86
00201 - OSWALDO COSTA TEIXEIRA		R\$ 1.462,12
<b>TOTAL GERAL</b>		<b>R\$ 37.128,65</b>

Prefeitura Municipal de Itararé  
 Contare com o original  
 Itararé, SP, 28 de 03 de 23  
 Geraldo Domingos da Silva  
 RG: 19.500.639-0

**PAGO COM RECURSO MUNICIPAL**  
 Lei nº 4334 17/01/2023  
**CONVÊNIO Nº 001/2023**  
 Prefeitura Municipal de Itararé

Ludmila A. V. Borim  
 RG: 56.777.382-8  
 Auxiliar Administrativo  
 SANTA CASA ITARARE

Marcus Vinicius L. M. Filho  
 RG: 45.188.964-2  
 Coordenador Financeiro  
 Santa Casa Itararé



<b>NOTA FISCAL ELETRONICA DE SERVICOS - NFE</b> A autenticidade desta Nota Fiscal Eletrônica de Serviços poderá ser confirmada na página da Prefeitura de Barueri na Internet, no Endereço: <http://www.barueri.sp.gov.br/nfe>	Data Emissão <b>19/01/2023</b>	Hora Emissão <b>20:36</b>	<b>NOTA FISCAL ELETRÔNICA DE SERVICOS E FATURA</b>		
	Código Autenticidade <b>663Q.6364.5211.3821299-S</b>		Número da Nota <b>187169</b>	Série da Nota	
			Número RPS 0000265616	Série RPS 4T	Data RPS 19/01/2023

Prestador de Serviços 	<b>SODEXO PASS DO BRASIL SERVIÇOS E COMÉRCIO S.A.</b> ALAMEDA ARAGUAIA , 1142 - BLOCO 1 - Andar ANDAR 3 - Sala SALA B ALPHAVILLE CENTRO INDUSTR E EMPR / ALPHAVILLE CEP 06455-000 - BARUERI - SP CNPJ/CPF <b>69.034.668/0001-56</b>				
Telefone	Inscrição Municipal <b>4.50869-9</b>		e-mail		

Nome Tomador de Serviços <b>SANTA CASA DE MISERICORDIA DE ITARA</b>	CPF/CNPJ <b>50.055.250/0001-05</b>
--	---------------------------------------

Endereço <b>R SAO PEDRO, 30</b>	Complemento
------------------------------------	-------------

CEP <b>18460-009</b>	Bairro <b>CENTRO</b>	Cidade <b>ITARARE</b>	UF <b>SP</b>
-------------------------	-------------------------	--------------------------	-----------------

E-mail <b>FINANCEIRO@SANTACASAITARARE.ORG.BR</b>					
---	--	--	--	--	--

Qtde	Descrição do Serviço	Código Serviço	Alíquota	Valor Unitário	Valor Total
1	ADMINISTRAÇÃO DE CONTRATOS	171208215	2,00	0,00	0,00

**DISCRIMINAÇÃO DOS SERVIÇOS E INFORMAÇÕES RELEVANTES**

4 REFEIÇÃO EMV 1043.61  
 TX ENTREGA 0.00 \ TX ADM SERV 0.00 \ TX EMISSAO CARTAO 0.00 \ TX DISPON CREDITO 0.00  
 TAR COBRANCA 0.00  
 IRRF RECOLHIMENTO EFETUADO PELO EMITENTE CONF. IN/SRF 153/87 R\$0.00  
 SERVIÇO ENQUADRADO COMO ADMINISTRAÇÃO DE CONVÊNIO  
 Entr/Cred 19/01/2023  
 Nro Pedido.: 30629014/23  
 ESSA NOTA FISCAL NAO DEVE SER CONTABILIZADA PARA OS EFEITOS DA LEGISLACAO DO PAT

**PAGO COM RECURSO MUNICIPAL**  
 Lei nº 4334 17/01/2023  
**CONVÊNIO Nº 001/2023**  
 Prefeitura Municipal de Itararé

Prefeitura Municipal de Itararé  
 Conteste com o original  
 Itararé-SP de 23 de 23  
 Carolina Fracalanga da Silva  
 RG 19.300.6714

<b>VALORES DE REPASSE A TERCEIROS</b> <b>R\$ 1.043,61</b>	Observações <b>ISSQN devido a: BARUERI-SP</b>
--	--

IRRF 0,00	PIS/PASEP 0,00	COFINS 0,00	CSLL 0,00
--------------	-------------------	----------------	--------------

**VALOR TOTAL DA NOTA** **1.043,61**

Fatura Nº 265616	Valor da Fatura R\$ R\$ 1.043,61	Forma Pagamento -----
---------------------	-------------------------------------	--------------------------

Valor por Extenso  
 um mil e quarenta e três reais e sessenta e um centavos

A autenticidade desta Nota Fiscal Eletrônica de Serviços poderá ser confirmada na página da Prefeitura de Barueri na Internet, no Endereço: http://www.barueri.sp.gov.br/nfe	Código Autenticidade <b>663Q.6364.5211.3821299-S</b>
---	---

RECEBEMOS DA EMPRESA SODEXO PASS DO BRASIL SERVIÇOS OS SERVIÇOS CONSTANTES DESTA NOTA FISCAL ELETRÔNICA DE SERVIÇOS		Número da Nota <b>187169</b>	Série da Nota
Local	Data	Assinatura	

Recebemos de NOVA ASSISTENCIA TECNICA MULTIMARCAS UNIPESSOAL LTDA, os produtos constantes da nota fiscal indicada ao lado: Data de emissão: 19/12/2022, Valor Total: R\$813,00, Destinatário: SANTA CASA DE MISERICORDIA DE ITARARE R SAO PEDRO, 30 - CENTRO - Itarare/SP

NF-e

Nº 000.000.952

SÉRIE: 1

DATA DE RECEBIMENTO IDENTIFICAÇÃO E ASSINATURA DO RECEBEDOR

IDENTIFICAÇÃO DO EMITENTE

**NOVA ASSISTENCIA TECNICA MULTIMARCAS UNIPESSOAL LTDA**

Rua Sao Pedro, 3033 - LOJA  
Jardim Comodoro - Itarare - SP  
CEP: 18464-160 Fone: (15)3532-4300

**DANFE**  
Documento Auxiliar da  
NOTA FISCAL ELETRÔNICA

0 - ENTRADA  
1 - SAÍDA

Nº 000.000.952

SÉRIE: 1

FOLHA: 1/1



CHAVE DE ACESSO  
3522 1236 0931 8100 0195 5500 1000 0009 5210 1822 1972

Consulta de autenticidade no portal nacional de NF-e  
www.nfe.fazenda.gov.br/portal  
ou no site da Sefaz Autorizadora

NATUREZA DA OPERAÇÃO  
Venda

PROTÓCOLO DE AUTORIZAÇÃO DE USO  
135221780485921 19/12/2022 15:40:13

INSCRIÇÃO ESTADUAL  
380.124.920.114

INSC. EST. DO SUBST. TRIBUTÁRIO

CNPJ  
36.093.181/0001-95

DESTINATÁRIO/REMETENTE

SANTA CASA DE MISERICORDIA DE ITARARE

CNPJ/CPF/Estrangeiro  
50.055.250/0001-05

DATA DE EMISSÃO  
19/12/2022

ENDEREÇO  
R SAO PEDRO, 30

BARRIO/DISTRITO  
CENTRO

CEP  
18460-009

DATA DE SAÍDA/ENTRADA  
19/12/2022

MUNICÍPIO  
Itarare

FONE/FAX

UF  
SP

INSCRIÇÃO ESTADUAL

HORA DE SAÍDA  
15:40:07

FATURA/DUPLICATA

CÁLCULO DO IMPOSTO

BASE DE CÁLCULO DO ICMS	VALOR DO ICMS	BASE DE CÁLCULO DO ICMS SUBSTITUIÇÃO	VALOR DO ICMS SUBSTITUIÇÃO	VALOR APROXIMADO DOS TRIBUTOS	VALOR TOTAL DOS PRODUTOS
0,00	0,00	0,00	0,00	64,45	813,00
VALOR DO FRETE	VALOR DO SEGURO	DESCONTO	OUTRAS DESPESAS ACESSÓRIAS	VALOR DO IPI	VALOR TOTAL DA NOTA
0,00	0,00	0,00	0,00	0,00	813,00

TRANSPORTADOR/VOLUMES TRANSPORTADOS

RAZÃO SOCIAL	FRETE POR CONTA	CÓDIGO ANTT	PLACA DO VEÍCULO	UF	CNPJ/CPF
	9-sem transp				
ENDEREÇO	MUNICÍPIO	UF	INSCRIÇÃO ESTADUAL		
QUANTIDADE	ESPECIE	MARCA	NUMERAÇÃO	PESO BRUTO	PESO LÍQUIDO

DADOS DO PRODUTO/SERVIÇO

CODIGO PRODUTO	DESCRIÇÃO DO PRODUTO/SERVIÇO	NCM/ISH	CSOSN	CFOP	UNID.	QUANT.	VALOR UNITÁRIO	VALOR TOTAL	BC ICMS	VALOR ICMS	VALOR IPI	ALIQ. ICMS	ALIQ. IPI	VLR APROX. TRIBUTOS
1972	BATERIA CL95	85071090	0500	5405	PC	1	570,00	570,00	0,00	0,00	0,00	0	0	0,00
1046	BENDIX	85392910	6500	5405	UN	1	195,00	195,00	0,00	0,00	0,00	0	0	64,45
1221	TERMINAL BATERIA	85392910	6500	5405	UN	1	48,00	48,00	0,00	0,00	0,00	0	0	0,00

**PAGO COM RECURSO MUNICIPAL**  
Lei nº 4334 17/01/2023  
CONVÊNIO Nº 001/2023  
Prefeitura Municipal de Itarare

Prefeitura Municipal de Itarare  
Câmbio com o orgão  
Itarare-SP de 03 de 23  
Camilo Donizete da Silva  
RG 19.500.6250

Ver: 11/01/23

CÁLCULO DO ISSQN

INSCRIÇÃO MUNICIPAL	VALOR TOTAL DOS SERVIÇOS	BASE DE CÁLCULO DOS SERVIÇOS	VALOR DO ISSQN
15404			

DADOS ADICIONAIS

INFORMAÇÕES COMPLEMENTARES  
Valor aprox. dos Tributos: R\$ 29,35 Federal (3,61%), R\$ 35,10 Estadual (4,32%) e R\$ 0,00 Municipal (0%). Fonte: IBPT.

RESERVADO AO FISCO

REC 256  
Leilão  
Comissão de Licitação  
PREFEITURA MUNICIPAL DE ITARARE  
SECRETARIA DE LICITAÇÃO  
2023



**PREFEITURA MUNICIPAL DE CATAGUASES**  
Secretaria de Fazenda  
Praça Santa Rita, nº 498, Centro - Cataguases - MG

Número da Nota  
20001

Código de Verificação  
UHIZ-TGMY

**NOTA FISCAL ELETRÔNICA DE SERVIÇO - NFS-e**



Data de Emissão: 05/01/2023 - 16:03 hs  
Período de Tributação: 01/2023

Natureza da Operação: **Tributação no Município**  
Município de Prestação: **CATAGUASES - MG**

**PRESTADOR DE SERVIÇOS**

Razão Social: **DL MEDICINA LTDA**  
Nome: **DL MEDICINA LTDA**  
Declaração: **Simple Nacional**  
Regime de Tributação: **Auto-lançado**  
Endereço: **RUA ALZIR DO NASCIMENTO ARRUDA, 153 - LEONARDO - CEP: 36773-650 - CATAGUASES - MG**  
Imune/Isento: **Não**

Telefone: (32) 8845-3588

CPF/CNPJ: 48.727.940/0001-03  
Inscr. Municipal: 1642693  
Inscr. Estadual:

**TOMADOR DE SERVIÇOS**

Nome: **SANTA CASA DE MISERICORDIA DE ITARARE**  
Email: **financeiro2@santacasaitarare.org.br**  
Endereço: **RUA SÃO PEDRO, 30 - CENTRO - CEP: 18460-009 - ITARARÉ - SP**

Inscr. Municipal:

CPF/CNPJ: 50.055.250/0001-05  
Inscr. Estadual:  
Telefone:

**DISCRIMINAÇÃO DOS SERVIÇOS**

Código CNAE: 861010200  
ATIVIDADES DE ATENDIMENTO EM PRONTO-SOCORRO E UNIDADES HOSPITALARES PARA ATENDIMENTO A URGÊNCIAS  
Código do Serviço: 04.03  
Hospitais, clínicas, laboratórios, sanatórios, manicômios, casas de saúde, prontos

Remoção de Paciente - R\$ 1.000,00 - Ref. DEZEMBRO DE 2022

31/12/22 - Remoção de Itararé para itapeva - R\$ 500,00  
31/12/22 - Remoção de Itararé para itapeva - R\$ 500,00

**PAGO COM RECURSO MUNICIPAL**  
Lei nº 4334 17/01/2023  
**CONVENIO Nº 001/2023**  
Prefeitura Municipal de Itararé

**VALORES DA NOTA**

<b>Valor dos Serviços (R\$)</b> 1.000,00	<b>Deduções (R\$)</b> 0,00	<b>Acréscimos (R\$)</b> 0,00	<b>Desc. Condicionado (R\$)</b> 0,00	<b>Desc. Incondicionado (R\$)</b> 0,00	<b>Crédito (R\$)</b> 0,00
<b>PIS (R\$)</b> 0,00	<b>COFINS (R\$)</b> 0,00	<b>INSS (R\$)</b> 0,00	<b>IR (R\$)</b> 0,00	<b>CSLL (R\$)</b> 0,00	<b>Outras Retenções (R\$)</b> 0,00
<b>Base de Cálculo (R\$)</b> 1.000,00	<b>Alíquota (%)</b> 3,00	<b>ISS (R\$)</b> 30,00	<b>ISS Retido (R\$)</b> 0,00	<b>Total das Retenções (R\$)</b> 0,00	<b>Valor Líquido (R\$)</b> 1.000,00

**OBSERVAÇÕES DA NOTA**

ISS Retido: Sim ( ) Não(X)

Valor aproximado dos tributos: R\$ 160,20 (16,02%). Valor aproximado correspondente à totalidade dos tributos federais, estaduais e municipais com base na Lei nº 12.741/2012. Fonte: IBPT.  
Esta NFS-e foi emitida com respaldo na Lei nº 4.438/2017 DE 10 DE SETEMBRO DE 2017 e no Decreto nº 5328/2020 DE 14 DE DEZEMBRO DE 2020  
O recolhimento do imposto ISSQN de contribuintes enquadrados como Simples Nacional/MEI deverá ser efetivado através dos canais competentes.  
Nota Fiscal emitida via Portal.

Prefeitura Municipal de Itararé  
Confere com o original  
de 23  
de 23  
Itararé SP 28 de 03  
Carimbo: 14.339.823-0  
Silva



Nota de Número: 20001

Código de Verificação: UHIZ-TGMY

Emitida dia 05/01/2023 às 16:03 hs

Recebi da empresa **DL MEDICINA LTDA** os serviços constantes desta **NOTA FISCAL ELETRÔNICA DE SERVIÇO**.  
Consulte a **autenticidade das informações** desta NFS-e no site <http://nfse.cataguases.mg.gov.br> ou por meio de aparelho com aplicativo para código QR.

CNPJ <b>50.055.250/0001-05</b>	Razão Social <b>SANTA CASA DE MISERICORDIA DE ITARARE</b>		
Período de Apuração <b>31/01/2023</b>	Data de Vencimento <b>17/02/2023</b>	Número do Documento <b>07.01.23018.1832540-4</b>	Pagar este documento até <b>17/02/2023</b>
Observações <b>Remoção de Pacientes - Dezembro 2022 - Guilherme G</b>			Valor Total do Documento <b>60,00</b>
<b>Sicalc Contribuinte - 6565 - SP</b>			

Composição do Documento de Arrecadação					
Código	Denominação	Principal	Multa	Juros	Total
1708	IRRF - REMUNER SERV PRESTADOS POR PJ	60,00			60,00
	06 IRRF - REMUNERAÇÃO DE SERVIÇOS PROFISSIONAIS PRESTADOS POR PJ				
	PA 01/2023 Vencimento 17/02/2023				
	<b>Totais</b>	<b>60,00</b>	<b>0,00</b>	<b>0,00</b>	<b>60,00</b>

**PAGO COM RECURSO MUNICIPAL**  
Lei nº 4334 17/01/2023  
CONVÊNIO Nº 001/2023  
Prefeitura Municipal de Itararé

Prefeitura Municipal de Itararé  
Cidade com o original  
Itararé-SP 28 de 03 de 23  
Germão Donizete Silva  
RG. 19.409.625-4

SENDER (Versão:5.1.4) Página: 1 / 1 18/01/2023 17:21:26

85870000000 6 60000385230 8 48070123018 9 18325404083 6

AUTENTICAÇÃO MECÂNICA

## Documento de Arrecadação de Receitas Federais

85870000000 6 60000385230 8 48070123018 9 18325404083 6



CNPJ: 50.055.250/0001-05  
Número: 07.01.23018.1832540-4  
Pagar até: 17/02/2023  
Valor: 60,00

Pague com o PIX





# Receita Federal

# Documento de Arrecadação de Receitas Federais

025

CNPJ <b>50.055.250/0001-05</b>	Razão Social <b>SANTA CASA DE MISERICORDIA DE ITARARE</b>		
Período de Apuração <b>31/01/2023</b>	Data de Vencimento <b>17/02/2023</b>	Número do Documento <b>07.01.23018.1832557-9</b>	
Observações <b>Remoção de Pacientes - Dezembro 2022 - Guilherme G</b>			Pagar este documento até <b>17/02/2023</b>
<b>Sicalc Contribuinte - 6565 - SP</b>			Valor Total do Documento <b>186,00</b>

### Composição do Documento de Arrecadação

Código	Denominação	Principal	Multa	Juros	Total
5952	RET DE CONTRIBUICOES PAGT PJ A PJ DE DIR PRIV	186,00			186,00
	07 CSLL/COFINS/PIS/PASEP - RETENÇÃO DE CONTRIBUIÇÕES SOBRE PAGAMENTOS DE PJ A PJ DE DIREITO PRIVADO				
	PA 01/2023 Vencimento 17/02/2023				
	<b>Totais</b>	<b>186,00</b>	<b>0,00</b>	<b>0,00</b>	<b>186,00</b>

**PAGO COM RECURSO MUNICIPAL**  
 Lei nº 4334 17/01/2023  
**CONVÊNIO Nº 001/2023**  
 Prefeitura Municipal de Itararé

Prefeitura Municipal de Itararé  
 Confira com o original  
 Itararé-SP 28 de 03 de 23  
 Carlos Drummond de Silva  
 RG. 19300.6234

85880000001 6    86000385230 4    48070123018 9    18325579663 2    AUTENTICAÇÃO MECÂNICA

### Documento de Arrecadação de Receitas Federais

85880000001 6	86000385230 4	48070123018 9	18325579663 2
---------------	---------------	---------------	---------------



CNPJ: 50.055.250/0001-05  
 Número: 07.01.23018.1832557-9  
 Pagar até: 17/02/2023  
 Valor: 186,00

Pague com o PIX



CNPJ <b>50.055.250/0001-05</b>	Razão Social <b>SANTA CASA DE MISERICORDIA DE ITARARE</b>		
Período de Apuração <b>31/01/2023</b>	Data de Vencimento <b>17/02/2023</b>	Número do Documento <b>07.01.23018.1833558-2</b>	Pagar este documento até <b>17/02/2023</b>
Observações <b>Remoção de Pacientes - Dezembro 2022 - AGN Serviço</b> <b>Sicalc Contribuinte - 6565 - SP</b>			Valor Total do Documento <b>21,00</b>

Composição do Documento de Arrecadação

Código	Denominação	Principal	Multa	Juros	Total
1708	IRRF - REMUNER SERV PRESTADOS POR PJ	21,00			21,00
	06 IRRF - REMUNERAÇÃO DE SERVIÇOS PROFISSIONAIS PRESTADOS POR PJ				
	PA 01/2023 Vencimento 17/02/2023				
	<b>Totais</b>	<b>21,00</b>	<b>0,00</b>	<b>0,00</b>	<b>21,00</b>

PAGO COM RECURSO MUNICIPAL  
Lei nº 4334 17/01/2023  
CONVÊNIO Nº 0017/2023  
Prefeitura Municipal de Itararé

Prefeitura Municipal de Itararé  
Conte com o original  
Itararé-SP 28 de 03 de 23  
Geraldo Demétrio dos Santos  
RG 19.509.623-6

SEDA (Versão:5.1.4) Página: 1/1 18/01/2023 17:21:52

85830000000 9 21000385230 0 48070123018 9 18335582362 3

AUTENTICAÇÃO MECÂNICA

## Documento de Arrecadação de Receitas Federais

85830000000 9	21000385230 0	48070123018 9	18335582362 3
---------------	---------------	---------------	---------------



CNPJ: 50.055.250/0001-05  
Número: 07.01.23018.1833558-2  
Pagar até: 17/02/2023  
Valor: 21,00

Pague com o PIX



CNPJ <b>50.055.250/0001-05</b>	Razão Social <b>SANTA CASA DE MISERICORDIA DE ITARARE</b>		
Período de Apuração <b>31/01/2023</b>	Data de Vencimento <b>17/02/2023</b>	Número do Documento <b>07.01.23018.1833583-3</b>	Pagar este documento até <b>17/02/2023</b>
Observações <b>Remoção de Pacientes - Dezembro 2022 - AGN Serviço</b> <b>Sicalc Contribuinte - 6565 - SP</b>			Valor Total do Documento <b>65,10</b>

Composição do Documento de Arrecadação

Código	Denominação	Principal	Multa	Juros	Total
5952	RET DE CONTRIBUICOES PAGT PJ A PJ DE DIR PRIV	65,10			65,10
	07 CSLL/COFINS/PIS/PASEP - RETENÇÃO DE CONTRIBUIÇÕES SOBRE PAGAMENTOS DE PJ A PJ DE DIREITO PRIVADO				
	PA 01/2023 Vencimento 17/02/2023				
	<b>Totais</b>	<b>65,10</b>	<b>0,00</b>	<b>0,00</b>	<b>65,10</b>

PAGO COM RECURSO MUNICIPAL  
Lei nº 4334 17/01/2022  
CONVÊNIO Nº 001/2022  
Prefeitura Municipal de Itararé

Prefeitura Municipal de Itararé  
Comarca com e original  
Itararé-SP 28 de 03 de 23  
Caralido Donizete de Silva  
RG. 19.309.625-4

SENDER (Versão:5.1.4) Página: 1 / 1 18/01/2023 17:21:53

8586000000 4 65100385230 2 48070123018 9 18335833235 3

AUTENTICAÇÃO MECÂNICA

### Documento de Arrecadação de Receitas Federais

8586000000 4 65100385230 2 48070123018 9 18335833235 3



CNPJ: 50.055.250/0001-05  
Número: 07.01.23018.1833583-3  
Pagar até: 17/02/2023  
Valor: 65,10

Pague com o PIX

