



**DEMONSTRATIVOS INTEGRAL**  
**SUBVENÇÃO REF AO MÊS DE OUTUBRO DE 2020**  
**RECEITAS E DESPESAS**  
**VALOR: R\$ 497.995,33**





000001

Exmo. Senhor  
D. D. Prefeito Municipal de Itararé – SP  
Heliton Scheidt do Valle

Prezado Senhor

Com o presente encaminhamos a V.S. a prestação de contas do pagamento referente à **SUBVENÇÃO de OUTUBRO de 2020**, autorizado pela **Lei Municipal 3254 de 30/03/2010**, o valor de **R\$ 497.995,33** (Quatrocentos e Noventa e Sete Mil, Novecentos e Noventa e Cinco Reais e Trinta e Três Centavos); recebido dia 15 de Outubro de 2020.

Itararé, 05 de Novembro de 2020.

  
**Marlene Ferreira de Oliveira**  
CPF: 026.945.378-47  
Gerente de Tesouraria

000002

## RECIBO

Recebemos do Fundo Municipal de Saúde da Prefeitura Municipal de Itararé a importância de **R\$ 497.995,33 (Quatrocentos e Noventa e Sete Mil, Novecentos e Noventa e Cinco Reais, e Trinta e Três Centavos)**; referente à Subvenção do mês de **OUTUBRO DE 2020**.

Lei Municipal n.3254, de 30/03/2010.

Itararé(SP), 15 de Outubro de 2020.

  
Emilene J. Santiago Almeida  
RG: 29.410.315-6  
Departamento Financeiro Saúde

  
Marlene Ferreira de Oliveira  
CPF: 026.945.378-47  
Gerente de Tesouraria

**CONCILIAÇÃO BANCÁRIA - OUTUBRO DE 2020**

Prestação de Contas conforme - Lei Municipal nº 3254 de 30/03/2010

BANCO	BANCO DO BRASIL	TIPO DE RECURSO UTILIZADO			
AGÊNCIA	0420-0	SUBVENÇÃO	SUBV PARCIAL	RECURSOS PRÓPRIOS	OUTROS
C.CORRENTE	18.756-9	1	2	3	4

DATA	HISTORICO	DOCUMENTO	ENTRADA	SAIDA	SALDO		TIPO DE RECURSO UTILIZADO
30/09/2020	Saldo Anterior				R\$ -		
05/10/2020	Tarifa Pacote de Serviços	892.791.000.404.909	R\$ -	R\$ 63,00	R\$ (63,00)	D	3
05/10/2020	BB RF CP Aut Empresa	5	R\$ 63,00	R\$ -	R\$ -	C	4
07/10/2020	Impostos	100.701	R\$ -	R\$ 136,37	R\$ (136,37)	D	1
07/10/2020	Impostos	100.702	R\$ -	R\$ 35.600,67	R\$ (35.737,04)	D	1
07/10/2020	TED	100.703	R\$ -	R\$ 114.424,03	R\$ (150.161,07)	D	1
07/10/2020	BB RF CP Aut Empresa	5	R\$ 150.161,07	R\$ -	R\$ -	C	4
15/10/2020	Transferência Recebida	550.420.000.009.846	R\$ 497.995,33	R\$ -	R\$ 497.995,33	C	1
15/10/2020	Transferência Enviada	550.420.000.001.585	R\$ -	R\$ 16.724,07	R\$ 481.271,26	D	1
15/10/2020	Transferência Enviada	550.420.000.003.671	R\$ -	R\$ 8.108,64	R\$ 473.162,62	D	1
15/10/2020	Transferência Enviada	550.420.000.011.469	R\$ -	R\$ 6.317,98	R\$ 466.844,64	D	1
15/10/2020	Transferência Enviada	550.420.000.011.469	R\$ -	R\$ 1.992,19	R\$ 464.852,45	D	1
15/10/2020	Transferência Enviada	550.420.000.013.961	R\$ -	R\$ 11.149,38	R\$ 453.703,07	D	1
15/10/2020	Transferência Enviada	550.420.000.018.572	R\$ -	R\$ 8.423,98	R\$ 445.279,09	D	1
15/10/2020	Transferência Enviada	550.420.000.018.572	R\$ -	R\$ 1.924,59	R\$ 443.354,50	D	1
15/10/2020	Transferência Enviada	550.420.000.031.969	R\$ -	R\$ 18.920,16	R\$ 424.434,34	D	1
15/10/2020	Transferência Enviada	550.420.000.031.969	R\$ -	R\$ 11.870,15	R\$ 412.564,19	D	1
15/10/2020	Transferência Enviada	550.420.000.031.969	R\$ -	R\$ 938,50	R\$ 411.625,69	D	1
15/10/2020	Transferência Enviada	552.530.000.025.867	R\$ -	R\$ 8.041,07	R\$ 403.584,62	D	1
15/10/2020	Transferência Enviada	552.677.000.018.332	R\$ -	R\$ 6.757,20	R\$ 396.827,42	D	1
15/10/2020	Transferência Enviada	552.677.000.018.332	R\$ -	R\$ 8.041,07	R\$ 388.786,35	D	1
15/10/2020	Transferência Enviada	552.677.000.018.332	R\$ -	R\$ 19.821,12	R\$ 368.965,23	D	1
15/10/2020	Transferência Enviada	552.677.000.018.332	R\$ -	R\$ 3.754,00	R\$ 365.211,23	D	1
15/10/2020	Transferência Enviada	552.677.000.018.332	R\$ -	R\$ 1.877,00	R\$ 363.334,23	D	1
15/10/2020	Transferência Enviada	552.677.000.021.248	R\$ -	R\$ 13.514,40	R\$ 349.819,83	D	1
15/10/2020	Transferência Enviada	552.898.000.016.968	R\$ -	R\$ 15.840,00	R\$ 333.979,83	D	1
15/10/2020	Transferência Enviada	552.898.000.016.968	R\$ -	R\$ 900,00	R\$ 333.079,83	D	1
15/10/2020	Transferência Enviada	552.898.000.016.968	R\$ -	R\$ 1.500,00	R\$ 331.579,83	D	1
15/10/2020	TED Transf.Eletr.Disponiv	101.501	R\$ -	R\$ 15.840,00	R\$ 315.739,83	D	1
15/10/2020	TED Transf.Eletr.Disponiv	101.502	R\$ -	R\$ 5.405,76	R\$ 310.334,07	D	1
15/10/2020	TED Transf.Eletr.Disponiv	101.503	R\$ -	R\$ 6.757,20	R\$ 303.576,87	D	1
15/10/2020	TED Transf.Eletr.Disponiv	101.504	R\$ -	R\$ 14.865,84	R\$ 288.711,03	D	1
15/10/2020	TED Transf.Eletr.Disponiv	101.505	R\$ -	R\$ 2.000,00	R\$ 286.711,03	D	1
15/10/2020	TED Transf.Eletr.Disponiv	101.506	R\$ -	R\$ 11.768,79	R\$ 274.942,24	D	1
15/10/2020	TED Transf.Eletr.Disponiv	101.507	R\$ -	R\$ 13.176,54	R\$ 261.765,70	D	1



Santa Casa

DE ITARARÉ

002004

Remover marca d'água agora

15/10/2020	TED Transf.Eletr.Disponiv	101.508	R\$ -	R\$ 5.067,90	R\$ 256.697,80	D	1
15/10/2020	TED Transf.Eletr.Disponiv	101.509	R\$ -	R\$ 9.122,22	R\$ 247.575,58	D	1
15/10/2020	TED Transf.Eletr.Disponiv	101.510	R\$ -	R\$ 11.149,38	R\$ 236.426,20	D	1
15/10/2020	TED Transf.Eletr.Disponiv	101.511	R\$ -	R\$ 9.122,22	R\$ 227.303,98	D	1
15/10/2020	TED Transf.Eletr.Disponiv	101.512	R\$ -	R\$ 1.254,67	R\$ 226.049,31	D	1
15/10/2020	TED Transf.Eletr.Disponiv	101.513	R\$ -	R\$ 39.886,25	R\$ 186.163,06	D	1
15/10/2020	TED Transf.Eletr.Disponiv	101.514	R\$ -	R\$ 8.232,52	R\$ 177.930,54	D	1
15/10/2020	TED Transf.Eletr.Disponiv	101.515	R\$ -	R\$ 3.264,00	R\$ 174.666,54	D	1
15/10/2020	TED Transf.Eletr.Disponiv	101.516	R\$ -	R\$ 500,00	R\$ 174.166,54	D	1
15/10/2020	Impostos	101.517	R\$ -	R\$ 73,40	R\$ 174.093,14	D	1
15/10/2020	Impostos	101.518	R\$ -	R\$ 1.065,60	R\$ 173.027,54	D	1
15/10/2020	Impostos	101.519	R\$ -	R\$ 1.004,40	R\$ 172.023,14	D	1
15/10/2020	Impostos	101.520	R\$ -	R\$ 891,00	R\$ 171.132,14	D	1
15/10/2020	Impostos	101.521	R\$ -	R\$ 90,00	R\$ 171.042,14	D	1
15/10/2020	Impostos	101.522	R\$ -	R\$ 33,00	R\$ 171.009,14	D	1
15/10/2020	Impostos	101.523	R\$ -	R\$ 656,50	R\$ 170.352,64	D	1
15/10/2020	Impostos	101.524	R\$ -	R\$ 3.303,36	R\$ 167.049,28	D	1
15/10/2020	Impostos	101.525	R\$ -	R\$ 4.928,93	R\$ 162.120,35	D	1
15/10/2020	Impostos	101.526	R\$ -	R\$ 3.113,64	R\$ 159.006,71	D	1
15/10/2020	Impostos	101.527	R\$ -	R\$ 2.762,10	R\$ 156.244,61	D	1
15/10/2020	Impostos	101.528	R\$ -	R\$ 279,00	R\$ 155.965,61	D	1
15/10/2020	Impostos	101.529	R\$ -	R\$ 102,30	R\$ 155.863,31	D	1
15/10/2020	Impostos	101.530	R\$ -	R\$ 2.035,14	R\$ 153.828,17	D	1
15/10/2020	Impostos	101.531	R\$ -	R\$ 37,20	R\$ 153.790,97	D	1
15/10/2020	Impostos	101.532	R\$ -	R\$ 500,80	R\$ 153.290,17	D	1
15/10/2020	Impostos	101.533	R\$ -	R\$ 1.589,98	R\$ 151.700,19	D	1
15/10/2020	Tar DOC/TED Eletrônico	832.891.200.416.597	R\$ -	R\$ 10,45	R\$ 151.689,74	D	3
15/10/2020	Tar DOC/TED Eletrônico	832.891.200.416.598	R\$ -	R\$ 10,45	R\$ 151.679,29	D	3
15/10/2020	Tar DOC/TED Eletrônico	832.891.200.416.599	R\$ -	R\$ 10,45	R\$ 151.668,84	D	3
15/10/2020	Tar DOC/TED Eletrônico	832.891.200.416.600	R\$ -	R\$ 10,45	R\$ 151.658,39	D	3
15/10/2020	Tar DOC/TED Eletrônico	832.891.200.416.601	R\$ -	R\$ 10,45	R\$ 151.647,94	D	3
15/10/2020	Tar DOC/TED Eletrônico	832.891.200.416.602	R\$ -	R\$ 10,45	R\$ 151.637,49	D	3
15/10/2020	Tar DOC/TED Eletrônico	832.891.200.416.603	R\$ -	R\$ 10,45	R\$ 151.627,04	D	3
15/10/2020	Tar DOC/TED Eletrônico	832.891.200.416.604	R\$ -	R\$ 10,45	R\$ 151.616,59	D	3
15/10/2020	Tar DOC/TED Eletrônico	832.891.200.416.605	R\$ -	R\$ 10,45	R\$ 151.606,14	D	3
15/10/2020	Tar DOC/TED Eletrônico	832.891.200.416.606	R\$ -	R\$ 10,45	R\$ 151.595,69	D	3
15/10/2020	Tar DOC/TED Eletrônico	832.891.200.416.607	R\$ -	R\$ 10,45	R\$ 151.585,24	D	3
15/10/2020	Tar DOC/TED Eletrônico	832.891.200.416.608	R\$ -	R\$ 10,45	R\$ 151.574,79	D	3
15/10/2020	Tar DOC/TED Eletrônico	832.891.200.416.609	R\$ -	R\$ 10,45	R\$ 151.564,34	D	3
15/10/2020	Tar DOC/TED Eletrônico	832.891.200.416.610	R\$ -	R\$ 10,45	R\$ 151.553,89	D	3
15/10/2020	Tar DOC/TED Eletrônico	832.891.200.416.611	R\$ -	R\$ 10,45	R\$ 151.543,44	D	3
15/10/2020	Tar DOC/TED Eletrônico	832.891.200.416.612	R\$ -	R\$ 10,45	R\$ 151.532,99	D	3
15/10/2020	BB RF CP Aut Empresa	5	R\$ -	R\$ 151.532,99	R\$ (0,00)	D	4
19/10/2020	Transferência Enviada	550.420.000.088.000	R\$ -	R\$ 4.997,38	R\$ (4.997,38)	D	1



Santa Casa

DE ITARARÉ

000005

Remover marca d'água agora

19/10/2020	TED Transf.Eletr.Disponiv	101.901	R\$ -	R\$ 286,49	R\$ (5.283,87)	D	1
19/10/2020	Pagamento de Boleto	101.902	R\$ -	R\$ 8.492,00	R\$ (13.775,87)	D	1
19/10/2020	Tar DOC/TED Eletrônico	862.931.200.004.158	R\$ -	R\$ 10,45	R\$ (13.786,32)	D	3
19/10/2020	BB RF CP Aut Empresa	5	R\$ 13.786,32	R\$ -	R\$ (0,00)	C	4
20/10/2020	Transferência Enviada	550.420.000.004.915	R\$ -	R\$ 293,60	R\$ (293,60)	D	1
20/10/2020	Transferência Enviada	550.420.000.010.685	R\$ -	R\$ 4.671,20	R\$ (4.964,80)	D	1
20/10/2020	Transferência Enviada	550.420.000.011.469	R\$ -	R\$ 2.815,50	R\$ (7.780,30)	D	1
20/10/2020	Transferência Enviada	550.420.000.019.851	R\$ -	R\$ 1.055,81	R\$ (8.836,11)	D	1
20/10/2020	Transferência Enviada	550.420.000.024.089	R\$ -	R\$ 4.504,80	R\$ (13.340,91)	D	1
20/10/2020	Transferência Enviada	550.420.000.027.100	R\$ -	R\$ 5.255,60	R\$ (18.596,51)	D	1
20/10/2020	Transferência Enviada	552.530.000.001.508	R\$ -	R\$ 4.634,72	R\$ (23.231,23)	D	1
20/10/2020	Transferência Enviada	552.677.000.018.332	R\$ -	R\$ 1.551,34	R\$ (24.782,57)	D	1
20/10/2020	TED Transf.Eletr.Disponiv	102.002	R\$ -	R\$ 5.067,90	R\$ (29.850,47)	D	1
20/10/2020	TED Transf.Eletr.Disponiv	102.003	R\$ -	R\$ 11.027,37	R\$ (40.877,84)	D	1
20/10/2020	TED Transf.Eletr.Disponiv	102.004	R\$ -	R\$ 4.270,17	R\$ (45.148,01)	D	1
20/10/2020	TED Transf.Eletr.Disponiv	102.005	R\$ -	R\$ 1.792,72	R\$ (46.940,73)	D	1
20/10/2020	TED Transf.Eletr.Disponiv	102.006	R\$ -	R\$ 3.003,20	R\$ (49.943,93)	D	1
20/10/2020	Impostos	102.007	R\$ -	R\$ 1.058,40	R\$ (51.002,33)	D	1
20/10/2020	Impostos	102.008	R\$ -	R\$ 1.534,12	R\$ (52.536,45)	D	1
20/10/2020	Impostos	102.009	R\$ -	R\$ 972,00	R\$ (53.508,45)	D	1
20/10/2020	Impostos	102.010	R\$ -	R\$ 950,40	R\$ (54.458,85)	D	1
20/10/2020	Impostos	102.011	R\$ -	R\$ 90,00	R\$ (54.548,85)	D	1
20/10/2020	Impostos	102.012	R\$ -	R\$ 15,00	R\$ (54.563,85)	D	1
20/10/2020	Impostos	102.013	R\$ -	R\$ 609,25	R\$ (55.173,10)	D	1
20/10/2020	Impostos	102.014	R\$ -	R\$ 3.281,04	R\$ (58.454,14)	D	1
20/10/2020	Impostos	102.015	R\$ -	R\$ 4.755,76	R\$ (63.209,90)	D	1
20/10/2020	Impostos	102.016	R\$ -	R\$ 3.013,20	R\$ (66.223,10)	D	1
20/10/2020	Impostos	102.017	R\$ -	R\$ 2.946,24	R\$ (69.169,34)	D	1
20/10/2020	Impostos	102.018	R\$ -	R\$ 279,00	R\$ (69.448,34)	D	1
20/10/2020	Impostos	102.019	R\$ -	R\$ 46,50	R\$ (69.494,84)	D	1
20/10/2020	Impostos	102.020	R\$ -	R\$ 1.888,66	R\$ (71.383,50)	D	1
20/10/2020	Impostos	102.021	R\$ -	R\$ 500,80	R\$ (71.884,30)	D	1
20/10/2020	Impostos	102.022	R\$ -	R\$ 73,40	R\$ (71.957,70)	D	1
20/10/2020	Tar DOC/TED Eletrônico	832.941.200.517.710	R\$ -	R\$ 10,45	R\$ (71.968,15)	D	3
20/10/2020	Tar DOC/TED Eletrônico	832.941.200.517.711	R\$ -	R\$ 10,45	R\$ (71.978,60)	D	3
20/10/2020	Tar DOC/TED Eletrônico	832.941.200.517.712	R\$ -	R\$ 10,45	R\$ (71.989,05)	D	3
20/10/2020	Tar DOC/TED Eletrônico	832.941.200.517.713	R\$ -	R\$ 10,45	R\$ (71.999,50)	D	3
20/10/2020	Tar DOC/TED Eletrônico	832.941.200.517.714	R\$ -	R\$ 10,45	R\$ (72.009,95)	D	3
20/10/2020	BB RF CP Aut Empresa	5	R\$ 72.009,95	R\$ -	R\$ (0,00)	C	4
29/10/2020	TED	102.901	R\$ -	R\$ 21.750,54	R\$ (21.750,54)	D	1
29/10/2020	Tar DOC/TED Eletrônico	833.031.200.635.237	R\$ -	R\$ 10,45	R\$ (21.760,99)	D	3
29/10/2020	BB RF CP Aut Empresa	5	R\$ 21.760,99	R\$ -	R\$ (0,00)	C	4
				R\$ -	R\$ (0,00)		
31/10/2020	SALDO			R\$ -	R\$ (0,00)		

0000000

**RESUMO DA CONCILIAÇÃO BANCÁRIA**

TIPO DE RECURSO UTILIZADO	LEGENDA DO TIPO	ENTRADA	SAIDA	SALDO
<b>SALDO ANTERIOR, CONF. EXTRATO</b>				R\$ -
RECURSO DE SUBVENÇÃO	1	R\$ 497.995,33	R\$ 603.940,32	R\$ (105.944,99)
RECURSO DE SUBVENÇÃO PARCIAL	2	R\$ -	R\$ -	R\$ -
RECURSOS PRÓPRIOS	3	R\$ -	R\$ 303,35	R\$ (303,35)
OUTROS	4	R\$ 257.781,33	R\$ 151.532,99	R\$ 106.248,34
<b>TOTAL</b>		<b>R\$ 755.776,66</b>	<b>R\$ 755.776,66</b>	<b>R\$ (0,00)</b>

**II - DEMONSTRAÇÃO DOS RECURSOS UTILIZADOS E SEUS SALDOS PARA O PERÍODO SEGUINTE**

**RECURSO DE SUBVENÇÃO:**

(=) Saldo Anterior	R\$ 149.766,14
(+) Valor Recebido	R\$ 497.995,33
(+) Receita de Aplicação Financeira	R\$ (0,89)
(-) Valor Utilizado	R\$ 603.940,32
<b>(=) Saldo Final da Subvenção para o Período Seguinte</b>	<b>R\$ 43.820,26</b>

**RECURSO PRÓPRIO:**

(=) Saldo Anterior	R\$ 636,19
(+) Valor Recebido	R\$ -
(-) Valor Utilizado	R\$ 303,35
<b>(=) Saldo Final da Recurso Próprio para o Período Seguinte a ressarcir</b>	<b>R\$ 332,84</b>

**EXTRATO BANCÁRIO**

<b>(=) Saldo em Conta Corrente para o Período Seguinte</b>	<b>R\$ 44.153,10</b>
--	----------------------

000007

**DEMONSTRATIVO DAS RECEITAS E DESPESAS**  
**OUTUBRO DE 2020**

ORGÃO CONCESSOR:	Prefeitura Municipal de Itararé
TIPO DE CONCESSÃO:	<b>SUBVENÇÃO</b>
LEI AUTORIZADORA:	<b>Lei nº 3254 de 30/03/2010</b>
DATA DE VIGÊNCIA:	<b>Exercício 2020</b>
OBJETO:	Manutenção e Funcionamento da Entidade
ENTIDADE BENEFICIÁRIA:	Santa Casa de Misericórdia de Itararé
CNPJ.:	50.055.250/0001-05
FONE:	(15) 3532 - 4096 / 3532-5882 / 3532-3784 / 3531-2710
ENDEREÇO:	Rua São Pedro, 30
CEP:	18.460 - 009
RESPONSÁVEL ENTIDADE:	ORLANDO NUNES DA SILVA

**DEMONSTRATIVO DOS REPASSES PÚBLICOS RECEBIDO**

ORIGEM DO RECURSO	PARCELA REF. MÊS	Nº DO DOC. DE CREDITO	VALORES PREVISTOS	DATA DE RECEBIMENTO	VALOR RECEBIDO
MUNICIPAL	<b>OUTUBRO</b>	550.420.000.009.846	R\$ 497.995,33	15/10/2020	R\$ 497.995,33
RECEITA DE SUBVENÇÃO RECEBIDO					<b>R\$ 497.995,33</b>
SALDO DE SUBVENÇÃO MÊS ANTERIOR					R\$ 149.766,14
SALDO DE RECURSO PROPRIOS MÊS ANTERIOR					R\$ 636,19
RECEITA COM APLICAÇÕES FINANCEIRAS DOS REPASSES PÚBLICOS					-R\$ 0,89
RECURSO PRÓPRIO APLICADO PELA ENTIDADE					R\$ -
<b>TOTAL</b>					<b>R\$ 648.396,77</b>



DATA DOC.	ESPECIFICAÇÃO DO DOCUMENTO	NOTA FISCAL	NATUREZA DA DESPESA	Nº DO DOC. DE CRÉDITO	FONTE	VALOR
07/10/2020	IMPOSTOS - FGTS	...	FGTS - FH PGTO SETEMBRO DE 2020	100.701	MUNICIPAL	R\$ 136,37
07/10/2020	IMPOSTOS - FGTS	...	FGTS - FH PGTO SETEMBRO DE 2020	100.702	MUNICIPAL	R\$ 35.600,67
07/10/2020	ADILSON SOARES RODRIGUES	...	FOLHA PAGAMENTO SETEMBRO DE 2020	100.703	MUNICIPAL	R\$ 1.523,97
07/10/2020	ADRIANA CRISTINA SILVA NETO	...	FOLHA PAGAMENTO SETEMBRO DE 2020	100.703	MUNICIPAL	R\$ 2.040,77
07/10/2020	ADRIANA DE PADUA DIAS DOS SANTOS	...	FOLHA PAGAMENTO SETEMBRO DE 2020	100.703	MUNICIPAL	R\$ 1.186,09
07/10/2020	ADRIANA ROBERTO ROQUE	...	FOLHA PAGAMENTO SETEMBRO DE 2020	100.703	MUNICIPAL	R\$ 987,06
07/10/2020	ADRIANE DE ALMEIDA LEOPOLDO	...	FOLHA PAGAMENTO SETEMBRO DE 2020	100.703	MUNICIPAL	R\$ 1.278,12
07/10/2020	AMANDA BARROS AVILA	...	FOLHA PAGAMENTO SETEMBRO DE 2020	100.703	MUNICIPAL	R\$ 2.327,06
07/10/2020	ANA CLAUDIA CARNEIRO DUARTE	...	FOLHA PAGAMENTO SETEMBRO DE 2020	100.703	MUNICIPAL	R\$ 648,78
07/10/2020	ANA CLAUDIA DOS SANTOS	...	FOLHA PAGAMENTO SETEMBRO DE 2020	100.703	MUNICIPAL	R\$ 929,92
07/10/2020	ANA CLAUDIA GESUALDI	...	FOLHA PAGAMENTO SETEMBRO DE 2020	100.703	MUNICIPAL	R\$ 2.563,91
07/10/2020	ANA LUCIA JACINTO	...	FOLHA PAGAMENTO SETEMBRO DE 2020	100.703	MUNICIPAL	R\$ 1.432,67
07/10/2020	ANA LUCIA LOPES DE PROENÇA	...	FOLHA PAGAMENTO SETEMBRO DE 2020	100.703	MUNICIPAL	R\$ 1.781,18
07/10/2020	ANA MARIA DE OLIVEIRA	...	FOLHA PAGAMENTO SETEMBRO DE 2020	100.703	MUNICIPAL	R\$ 1.423,57
07/10/2020	ANDERSON JOSE DE ALMEIDA CALABREZ	...	FOLHA PAGAMENTO SETEMBRO DE 2020	100.703	MUNICIPAL	R\$ 1.179,99
07/10/2020	ANDRE LUIS ROQUE	...	FOLHA PAGAMENTO SETEMBRO DE 2020	100.703	MUNICIPAL	R\$ 1.705,68
07/10/2020	ARACI DE MORAES	...	FOLHA PAGAMENTO SETEMBRO DE 2020	100.703	MUNICIPAL	R\$ 1.108,51
07/10/2020	ARTHUR SANTOS GARCEZ	...	FOLHA PAGAMENTO SETEMBRO DE 2020	100.703	MUNICIPAL	R\$ 2.743,15
07/10/2020	BENEDITA APARECIDA PINTO	...	FOLHA PAGAMENTO SETEMBRO DE 2020	100.703	MUNICIPAL	R\$ 1.497,52
07/10/2020	CAMILA DE ALMEIDA MIRANDA	...	FOLHA PAGAMENTO SETEMBRO DE 2020	100.703	MUNICIPAL	R\$ 1.195,36
07/10/2020	CARLOS EDUARDO GASPARETTO DE ANDRADE	...	FOLHA PAGAMENTO SETEMBRO DE 2020	100.703	MUNICIPAL	R\$ 1.237,27
07/10/2020	CARMEM LUCIA DA SILVA SOARES	...	FOLHA PAGAMENTO SETEMBRO DE 2020	100.703	MUNICIPAL	R\$ 3.452,83
07/10/2020	CAROLINA BANDONI MARTINS	...	FOLHA PAGAMENTO SETEMBRO DE 2020	100.703	MUNICIPAL	R\$ 2.004,61
07/10/2020	CAROLINA MARIA DE ALMEIDA	...	FOLHA PAGAMENTO SETEMBRO DE 2020	100.703	MUNICIPAL	R\$ 1.355,30
07/10/2020	CAROLINE FRANCINE CAMARGO	...	FOLHA PAGAMENTO SETEMBRO DE 2020	100.703	MUNICIPAL	R\$ 996,19
07/10/2020	CAROLINE ZIBIKOSKI	...	FOLHA PAGAMENTO SETEMBRO DE 2020	100.703	MUNICIPAL	R\$ 2.039,27
07/10/2020	CASSIA SVIECH SANTOS	...	FOLHA PAGAMENTO SETEMBRO DE 2020	100.703	MUNICIPAL	R\$ 736,67
07/10/2020	CLAUDEMIR FERREIRA SANTOS	...	FOLHA PAGAMENTO SETEMBRO DE 2020	100.703	MUNICIPAL	R\$ 1.253,89
07/10/2020	CLAUDIA TEIXEIRA DE ALMEIDA	...	FOLHA PAGAMENTO SETEMBRO DE 2020	100.703	MUNICIPAL	R\$ 25,72
07/10/2020	CRISTIANE ALVES SANTOS DE MOURA	...	FOLHA PAGAMENTO SETEMBRO DE 2020	100.703	MUNICIPAL	R\$ 1.174,18
07/10/2020	CRISTIANE CORBAL VIDAL DA VEIGA	...	FOLHA PAGAMENTO SETEMBRO DE 2020	100.703	MUNICIPAL	R\$ 2.127,62
07/10/2020	DAIANE WESSEN CAVALHEIRO	...	FOLHA PAGAMENTO SETEMBRO DE 2020	100.703	MUNICIPAL	R\$ 1.196,09
07/10/2020	DEBORA DE SOUZA FREITAS PRADO	...	FOLHA PAGAMENTO SETEMBRO DE 2020	100.703	MUNICIPAL	R\$ 1.360,52
07/10/2020	EDICEIA FERRAZ	...	FOLHA PAGAMENTO SETEMBRO DE 2020	100.703	MUNICIPAL	R\$ 1.818,61
07/10/2020	EDINEIA MARIA DE LIMA XAVIER	...	FOLHA PAGAMENTO SETEMBRO DE 2020	100.703	MUNICIPAL	R\$ 1.242,49
07/10/2020	EDJALMA NUNES DE OLIVEIRA	...	FOLHA PAGAMENTO SETEMBRO DE 2020	100.703	MUNICIPAL	R\$ 2.480,93
07/10/2020	ELAINE CRISTINA CARDOSO	...	FOLHA PAGAMENTO SETEMBRO DE 2020	100.703	MUNICIPAL	R\$ 912,90
07/10/2020	ELECSSANDRO JUDEIKIS JUNIOR	...	FOLHA PAGAMENTO SETEMBRO DE 2020	100.703	MUNICIPAL	R\$ 1.125,75
07/10/2020	ELIANA APARECIDA DE MATTOS YUNG	...	FOLHA PAGAMENTO SETEMBRO DE 2020	100.703	MUNICIPAL	R\$ 1.333,11

07/10/2020	ELIANE DE ALMEIDA ANDRADE	...	FOLHA PAGAMENTO SETEMBRO DE 2020	100.703	MUNICIPAL	R\$	849,60
07/10/2020	ELISEU CAPUTO SÃO PEDRO	...	FOLHA PAGAMENTO SETEMBRO DE 2020	100.703	MUNICIPAL	R\$	2.524,69
07/10/2020	ELIZABETH CRISTINA DA SILVA	...	FOLHA PAGAMENTO SETEMBRO DE 2020	100.703	MUNICIPAL	R\$	2.198,39
07/10/2020	ELIZETE FLORIANO BARBOZA	...	FOLHA PAGAMENTO SETEMBRO DE 2020	100.703	MUNICIPAL	R\$	2.599,99
07/10/2020	ERIKA BARBOZA ZARPELLON	...	FOLHA PAGAMENTO SETEMBRO DE 2020	100.703	MUNICIPAL	R\$	2.983,58
07/10/2020	EULALIA CRISTINA MARTINS LIMA	...	FOLHA PAGAMENTO SETEMBRO DE 2020	100.703	MUNICIPAL	R\$	1.269,74
07/10/2020	EVA DANIELE MACIEL RIBEIRO	...	FOLHA PAGAMENTO SETEMBRO DE 2020	100.703	MUNICIPAL	R\$	869,86
07/10/2020	FABIANE DE FATIMA PONTES	...	FOLHA PAGAMENTO SETEMBRO DE 2020	100.703	MUNICIPAL	R\$	1.341,29
07/10/2020	FABIOLA APARECIDA DE PONTES	...	FOLHA PAGAMENTO SETEMBRO DE 2020	100.703	MUNICIPAL	R\$	884,15
07/10/2020	FERNANDA ALVES FERREIRA	...	FOLHA PAGAMENTO SETEMBRO DE 2020	100.703	MUNICIPAL	R\$	1.192,46
07/10/2020	FRANCIELE FERREIRA FERRAZ	...	FOLHA PAGAMENTO SETEMBRO DE 2020	100.703	MUNICIPAL	R\$	942,78
07/10/2020	FRANCIELLI DO ROCIO PEREIRA	...	FOLHA PAGAMENTO SETEMBRO DE 2020	100.703	MUNICIPAL	R\$	2.053,70
07/10/2020	GABRIELA COGO MENDES DE MACEDO	...	FOLHA PAGAMENTO SETEMBRO DE 2020	100.703	MUNICIPAL	R\$	2.603,13
07/10/2020	GILMAR FERREIRA	...	FOLHA PAGAMENTO SETEMBRO DE 2020	100.703	MUNICIPAL	R\$	1.760,63
07/10/2020	GIOVANNA LA PASTINA	...	FOLHA PAGAMENTO SETEMBRO DE 2020	100.703	MUNICIPAL	R\$	1.485,09
07/10/2020	GISLEINE CRISTINA BATISTA	...	FOLHA PAGAMENTO SETEMBRO DE 2020	100.703	MUNICIPAL	R\$	1.426,79
07/10/2020	GISLENE FATIMA DE OLIVEIRA	...	FOLHA PAGAMENTO SETEMBRO DE 2020	100.703	MUNICIPAL	R\$	4.691,68
07/10/2020	GREICI KELLEM GABRIEL DE ALMEIDA	...	FOLHA PAGAMENTO SETEMBRO DE 2020	100.703	MUNICIPAL	R\$	2.975,56
07/10/2020	IRMGARD FRIDA MELO	...	FOLHA PAGAMENTO SETEMBRO DE 2020	100.703	MUNICIPAL	R\$	270,23
07/10/2020	JACQUELINE CHRISTIANE DE ALMEIDA	...	FOLHA PAGAMENTO SETEMBRO DE 2020	100.703	MUNICIPAL	R\$	1.867,16
07/10/2020	JADE BALEN	...	FOLHA PAGAMENTO SETEMBRO DE 2020	100.703	MUNICIPAL	R\$	2.464,17
07/10/2020	JAMILE DE ALMEIDA FONSECA	...	FOLHA PAGAMENTO SETEMBRO DE 2020	100.703	MUNICIPAL	R\$	1.586,58
07/10/2020	JANAINA DE SOUZA ALMEIDA	...	FOLHA PAGAMENTO SETEMBRO DE 2020	100.703	MUNICIPAL	R\$	2.868,68
07/10/2020	JAQUELINE ASSIS DE SOUZA DE CHECHI	...	FOLHA PAGAMENTO SETEMBRO DE 2020	100.703	MUNICIPAL	R\$	754,38
07/10/2020	JEFFERSON FERNANDO ANTONIO BALAN	...	FOLHA PAGAMENTO SETEMBRO DE 2020	100.703	MUNICIPAL	R\$	2.284,87
07/10/2020	JOAO BATISTA LOPES DE PROENÇA	...	FOLHA PAGAMENTO SETEMBRO DE 2020	100.703	MUNICIPAL	R\$	734,55
07/10/2020	JOAO PAULO JACINTO DE ALMEIDA	...	FOLHA PAGAMENTO SETEMBRO DE 2020	100.703	MUNICIPAL	R\$	580,02
07/10/2020	JOHNNY EDWARD DIAS OLIVEIRA	...	FOLHA PAGAMENTO SETEMBRO DE 2020	100.703	MUNICIPAL	R\$	226,92
07/10/2020	JÓICE FIUZA RAMOS GONCALVES	...	FOLHA PAGAMENTO SETEMBRO DE 2020	100.703	MUNICIPAL	R\$	1.564,30
07/10/2020	JÓSE GABRIEL DE CAMARGO	...	FOLHA PAGAMENTO SETEMBRO DE 2020	100.703	MUNICIPAL	R\$	1.512,07
07/10/2020	JOSE MARIA PEREIRA JUNIOR	...	FOLHA PAGAMENTO SETEMBRO DE 2020	100.703	MUNICIPAL	R\$	1.554,79
07/10/2020	JOYCE CRISTHINE DA SILVA PEREIRA	...	FOLHA PAGAMENTO SETEMBRO DE 2020	100.703	MUNICIPAL	R\$	1.549,18
07/10/2020	JULIA MARIA DE ALMEIDA FONSECA	...	FOLHA PAGAMENTO SETEMBRO DE 2020	100.703	MUNICIPAL	R\$	1.702,60
07/10/2020	JULIA MARIA FERNANDES JORGE	...	FOLHA PAGAMENTO SETEMBRO DE 2020	100.703	MUNICIPAL	R\$	2.598,91
07/10/2020	JULIANE APARECIDA DA SILVA	...	FOLHA PAGAMENTO SETEMBRO DE 2020	100.703	MUNICIPAL	R\$	224,25
13/10/2020	CONSULTORIO MEDICO PANARELLO CINTRA LTDA	684	PL CL PEDIATRIA SETEMBRO 2020	550.420.000.001.585	MUNICIPAL	R\$	16.724,07
13/10/2020	HENIN AMIN CHUERY	467	PL OBSTETRICIA SETEMBRO 2020	550.420.000.003.671	MUNICIPAL	R\$	8.108,64
13/10/2020	PAULO SHOSEY ANIYA LTDA	421	PL DIST ORTOPEDIA SETEMBRO 2020	550.420.000.011.469	MUNICIPAL	R\$	6.317,98
13/10/2020	PAULO SHOSEY ANIYA LTDA	422	ATEND ORTOPEDIA SETEMBRO 2020	550.420.000.011.469	MUNICIPAL	R\$	1.992,19
13/10/2020	CLINICA MEDICA MORSCHER LTDA	326	PL CL PEDIATRIA SETEMBRO 2020	550.420.000.013.961	MUNICIPAL	R\$	11.149,38

15/10/2020	ITARARÉ PRO SAUDE ASSISTENCIA MEDICA	1064	PL DIST ORTOPEdia SETEMBRO 2020	550.420.000.018.572	MUNICIPAL	R\$	8.423,98
15/10/2020	ITARARÉ PRO SAUDE ASSISTENCIA MEDICA	1065	ATEND. ORTOPEdia SETEMBRO 2020	550.420.000.018.572	MUNICIPAL	R\$	1.924,59
14/10/2020	POLICLINICA ITARARÉ LTDA	142	PL P. SOCORRO SETEMBRO 2020	550.420.000.031.969	MUNICIPAL	R\$	18.920,16
14/10/2020	POLICLINICA ITARARÉ LTDA	143	PL D. CL. MEDICA SETEMBRO 2020	550.420.000.031.969	MUNICIPAL	R\$	11.870,15
14/10/2020	POLICLINICA ITARARÉ LTDA	144	REMOÇÃO PAC SETEMBRO 2020	550.420.000.031.969	MUNICIPAL	R\$	938,50
13/10/2020	CLINICA MEDICA CARVALHO DE SOUZA LTDA	828	PL DIST CIRURGIA SETEMBRO 2020	552.530.000.025.867	MUNICIPAL	R\$	8.041,07
13/10/2020	JYS SERVIÇOS MEDICOS EIRELI - ME	597	PL P. SOCORRO SETEMBRO 2020	552.677.000.018.332	MUNICIPAL	R\$	6.757,20
13/10/2020	JYS SERVIÇOS MEDICOS EIRELI - ME	598	PL D. CL. MEDICA SETEMBRO 2020	552.677.000.018.332	MUNICIPAL	R\$	8.041,07
13/10/2020	JYS SERVIÇOS MEDICOS EIRELI - ME	599	PL CL. PEDIATRIA SETEMBRO 2020	552.677.000.018.332	MUNICIPAL	R\$	19.821,12
13/10/2020	JYS SERVIÇOS MEDICOS EIRELI - ME	600	DIREÇÃO TECNICA SETEMBRO 2020	552.677.000.018.332	MUNICIPAL	R\$	3.754,00
13/01/2020	JYS SERVIÇOS MEDICOS EIRELI - ME	601	DIR. PR SOCORRO SETEMBRO 2020	552.677.000.018.332	MUNICIPAL	R\$	1.877,00
13/10/2020	MURILO JOSE INOCENTE DOMINGOS	17	PL P. SOCORRO SETEMBRO 2020	552.677.000.021.248	MUNICIPAL	R\$	13.514,40
13/10/2020	DIEGO ROBERTO CALSONE	77	PL CL. PEDIATRIA SETEMBRO 2020	552.898.000.016.968	MUNICIPAL	R\$	15.840,00
14/10/2020	DIEGO ROBERTO CALSONE	79	REMOÇÃO PAC SETEMBRO 2020	552.898.000.016.968	MUNICIPAL	R\$	900,00
15/10/2020	DIEGO ROBERTO CALSONE	81	REMOÇÃO PAC SETEMBRO 2020	552.898.000.016.968	MUNICIPAL	R\$	1.500,00
13/10/2020	CAROLINA RESTREPO VILLAFUERTE LTDA	273	PL P. SOCORRO SETEMBRO 2020	101.501	MUNICIPAL	R\$	15.840,00
13/10/2020	COELHO E GRASSELLI SERVIÇOS MEDICOS LTDA	163	PL P. SOCORRO SETEMBRO 2020	101.502	MUNICIPAL	R\$	5.405,76
14/10/2020	UNIGES CLINICA MEDICA DE SENGES LTDA	445	PL P. SOCORRO SETEMBRO 2020	101.503	MUNICIPAL	R\$	6.757,20
13/10/2020	J GONÇALVES SERVIÇOS DE SAUDE EIRELI	234	PL P. SOCORRO SETEMBRO 2020	101.504	MUNICIPAL	R\$	14.865,84
13/10/2020	CAROLINA RESTREPO VILLAFUERTE LTDA	274	REMOÇÃO PAC SETEMBRO 2020	101.505	MUNICIPAL	R\$	2.000,00
13/10/2020	FUJITA SANTA ROSA EIRELI	579	PL CL. PEDIATRIA SETEMBRO 2020	101.506	MUNICIPAL	R\$	11.768,79
14/10/2020	UNIGES CLINICA MEDICA DE SENGES LTDA	446	PL OBSTETRICIA SETEMBRO 2020	101.507	MUNICIPAL	R\$	13.176,54
13/10/2020	GESUALDI E CANZIAN SERVIÇOS MEDICOS LTDA	1.127	PL OBSTETRICIA SETEMBRO 2020	101.508	MUNICIPAL	R\$	5.067,90
13/10/2020	FAIÇAL E PIZOTTI SERVIÇOS MEDICOS LTDA	105	PL OBSTETRICIA SETEMBRO 2020	101.509	MUNICIPAL	R\$	9.122,22
13/10/2020	CENTRO MEDICO TASSINARI LTDA	115	PL OBSTETRICIA SETEMBRO 2020	101.510	MUNICIPAL	R\$	11.149,38
13/10/2020	MARIA ALICE ANTUNES CLINICA ME	122	PL OBSTETRICIA SETEMBRO 2020	101.511	MUNICIPAL	R\$	9.122,22
14/10/2020	F.T. SERVIÇOS MEDICOS	684	ATEND. ORTOPEdia SETEMBRO 2020	101.512	MUNICIPAL	R\$	1.254,67
13/10/2020	CLINICA MEDICA MENDES LTDA	854	PL DIST ANESTESIA SETEMBRO 2020	101.513	MUNICIPAL	R\$	39.886,25

14/10/2020	F.T. SERVIÇOS MEDICOS	693	PL DIST.ORTOPEdia SETEMBRO 2020	101.514	MUNICIPAL	R\$	8.232,52
13/10/2020	CAROLINA RESTREPO VILLAFUERTE LTDA	272	PL D CL MEDICA SETEMBRO 2020	101.515	MUNICIPAL	R\$	3.264,00
13/10/2020	MEDGAP SERVIÇOS MEDICOS LTDA	7	REMOÇÃO PAC SETEMBRO 2020	101.516	MUNICIPAL	R\$	500,00
15/10/2020	IMPOSTOS - GPS	...	GPS 2305 - MEDICOS AGOSTO 2020	101.517	MUNICIPAL	R\$	73,40
15/10/2020	IMPOSTOS - DARF	...	DARF - 1708 MEDICOS AGOSTO 2020	101.518	MUNICIPAL	R\$	1.065,60
15/10/2020	IMPOSTOS - DARF	...	DARF - 1708 MEDICOS AGOSTO 2020	101.519	MUNICIPAL	R\$	1.004,40
15/10/2020	IMPOSTOS - DARF	...	DARF - 1708 MEDICOS AGOSTO 2020	101.520	MUNICIPAL	R\$	891,00
15/10/2020	IMPOSTOS - DARF	...	DARF - 1708 MEDICOS AGOSTO 2020	101.521	MUNICIPAL	R\$	90,00
15/10/2020	IMPOSTOS - DARF	...	DARF - 1708 MEDICOS AGOSTO 2020	101.522	MUNICIPAL	R\$	33,00
15/10/2020	IMPOSTOS - DARF	...	DARF - 1708 MEDICOS AGOSTO 2020	101.523	MUNICIPAL	R\$	656,50
15/10/2020	IMPOSTOS - DARF	...	DARF - 5952 MEDICOS AGOSTO 2020	101.524	MUNICIPAL	R\$	3.303,36
15/10/2020	IMPOSTOS - DARF	...	DARF - 5952 MEDICOS AGOSTO 2020	101.525	MUNICIPAL	R\$	4.928,93
15/10/2020	IMPOSTOS - DARF	...	DARF - 5952 MEDICOS AGOSTO 2020	101.526	MUNICIPAL	R\$	3.113,64
15/10/2020	IMPOSTOS - DARF	...	DARF - 5952 MEDICOS AGOSTO 2020	101.527	MUNICIPAL	R\$	2.762,10
15/10/2020	IMPOSTOS - DARF	...	DARF - 5952 MEDICOS AGOSTO 2020	101.528	MUNICIPAL	R\$	279,00
15/10/2020	IMPOSTOS - DARF	...	DARF - 5952 MEDICOS AGOSTO 2020	101.529	MUNICIPAL	R\$	102,30
15/10/2020	IMPOSTOS - DARF	...	DARF - 5952 MEDICOS AGOSTO 2020	101.530	MUNICIPAL	R\$	2.035,14
15/10/2020	IMPOSTOS - DARF	...	DARF - 0588 MEDICOS AGOSTO 2020	101.531	MUNICIPAL	R\$	37,20
15/10/2020	IMPOSTOS - DARF	...	DARF - 0588 MEDICOS AGOSTO 2020	101.532	MUNICIPAL	R\$	500,80
15/10/2020	IMPOSTOS - DARF	...	DARF - 1708 MEDICOS AGOSTO 2020	101.533	MUNICIPAL	R\$	1.589,98
30/09/2020	AUTO POSTO FABRI LTDA	46.554	COMBUSTIVEL AGOSTO DE 2020	550.420.000.088.000	MUNICIPAL	R\$	4.997,38
02/10/2020	AUTO POSTO ESTRADÃO DE ITARARE LTDA	127.714	COMBUSTIVEL AGOSTO DE 2020	101.901	MUNICIPAL	R\$	286,49
15/10/2020	COMERCIAL CIRURGICA RIOCLARENSE LTDA	1.357.423	MATERIAL E MED. SETEMBRO 2020	101.902	MUNICIPAL	R\$	8.492,00
15/10/2020	ROSINETE GONÇALVES DE CASTRO	85	ATENÇÃO BÁSICA SETEMBRO 2020	550.420.000.004.915	MUNICIPAL	R\$	293,60
19/10/2020	CELDO DOS SANTOS NOGUEIRA FILHO	163	ATENÇÃO BÁSICA SETEMBRO 2020	550.420.000.010.685	MUNICIPAL	R\$	4.671,20
15/10/2020	PAULO SHOSEY ANIYA LTDA	423	ATENÇÃO BÁSICA SETEMBRO 2020	550.420.000.011.469	MUNICIPAL	R\$	2.815,50
15/10/2020	CLINICA MEDICA ODONTOLOGICA PANSARDI LTDA	112	ATENÇÃO BÁSICA SETEMBRO 2020	550.420.000.019.851	MUNICIPAL	R\$	1.055,81
15/10/2020	APAFILHO - CLINICA MEDICA GERAL LTDA	181	ATENÇÃO BÁSICA SETEMBRO 2020	550.420.000.024.089	MUNICIPAL	R\$	4.504,80
15/10/2020	CLINICA MEDICA STADLER E SOUZA LTDA	1.291	ATENÇÃO BÁSICA SETEMBRO 2020	550.420.000.027.100	MUNICIPAL	R\$	5.255,60
16/10/2020	CLINICA MEDICA CARVALHO DE SOUZA LTDA	829	ATENÇÃO BÁSICA SETEMBRO 2020	552.530.000.001.508	MUNICIPAL	R\$	4.634,72
15/10/2020	JYS SERVIÇOS MEDICOS EIRELI - ME	602	ATENÇÃO BÁSICA SETEMBRO 2020	552.677.000.018.332	MUNICIPAL	R\$	1.551,34
19/10/2020	JOSE HENRIQUE CASAL BATISTA E CIA LTDA	304	PL OBSTETRICIA SETEMBRO 2020	102.002	MUNICIPAL	R\$	5.067,90
19/10/2020	GESUALDI E CANZIAN SERVIÇOS MEDICOS LTDA	1.133	ATENÇÃO BÁSICA SETEMBRO 2020	102.003	MUNICIPAL	R\$	11.027,37
19/10/2020	GESUALDI E CANZIAN SERVIÇOS MEDICOS LTDA	1.132	ATENÇÃO BÁSICA SETEMBRO 2020	102.004	MUNICIPAL	R\$	4.270,17
15/10/2020	JOEMIL PEREIRA DPS SANTOS DOMAKOSKI	3.004	ATENÇÃO BÁSICA SETEMBRO 2020	102.005	MUNICIPAL	R\$	1.792,72
15/10/2020	J GONÇALVES SERVIÇOS DE SAUDE EIRELI	235	ATENÇÃO BÁSICA SETEMBRO 2020	102.006	MUNICIPAL	R\$	3.003,20
20/10/2020	IMPOSTOS - DARF	...	DARF - 1708 MEDICOS SETEMBRO 2020	102.007	MUNICIPAL	R\$	1.058,40
20/10/2020	IMPOSTOS - DARF	...	DARF - 1708 MEDICOS SETEMBRO 2020	102.008	MUNICIPAL	R\$	1.534,12
20/10/2020	IMPOSTOS - DARF	...	DARF - 1708 MEDICOS SETEMBRO 2020	102.009	MUNICIPAL	R\$	972,00
20/10/2020	IMPOSTOS - DARF	...	DARF - 1708 MEDICOS SETEMBRO 2020	102.010	MUNICIPAL	R\$	950,40

20/10/2020	IMPOSTOS - DARF	...	DARF - 1708 MEDICOS SETEMBRO 2020	102.011	MUNICIPAL	R\$	90,00
20/10/2020	IMPOSTOS - DARF	...	DARF - 1708 MEDICOS SETEMBRO 2020	102.012	MUNICIPAL	R\$	15,00
20/10/2020	IMPOSTOS - DARF	...	DARF - 1708 MEDICOS SETEMBRO 2020	102.013	MUNICIPAL	R\$	609,25
20/10/2020	IMPOSTOS - DARF	...	DARF - 5952 MEDICOS SETEMBRO 2020	102.014	MUNICIPAL	R\$	3.281,04
20/10/2020	IMPOSTOS - DARF	...	DARF - 5952 MEDICOS SETEMBRO 2020	102.015	MUNICIPAL	R\$	4.755,76
20/10/2020	IMPOSTOS - DARF	...	DARF - 5952 MEDICOS SETEMBRO 2020	102.016	MUNICIPAL	R\$	3.013,20
20/10/2020	IMPOSTOS - DARF	...	DARF - 5952 MEDICOS SETEMBRO 2020	102.017	MUNICIPAL	R\$	2.946,24
20/10/2020	IMPOSTOS - DARF	...	DARF - 5952 MEDICOS SETEMBRO 2020	102.018	MUNICIPAL	R\$	279,00
20/10/2020	IMPOSTOS - DARF	...	DARF - 5952 MEDICOS SETEMBRO 2020	102.019	MUNICIPAL	R\$	46,50
20/10/2020	IMPOSTOS - DARF	...	DARF - 5952 MEDICOS SETEMBRO 2020	102.020	MUNICIPAL	R\$	1.888,66
20/10/2020	IMPOSTOS - DARF	...	DARF - 0588 MEDICOS SETEMBRO 2020	102.021	MUNICIPAL	R\$	500,80
20/10/2020	IMPOSTOS - GPS	...	GPS 2305 - MEDICOS SETEMBRO 2020	102.022	MUNICIPAL	R\$	73,40
29/10/2020	ADRIANA ROBERTO ROQUE	...	FH PGTO FÉRIAS NOVEMBRO DE 2020	102.901	MUNICIPAL	R\$	1.422,99
29/10/2020	ANA CAROLINE DE ANDRADE CONTIERI	...	FH PGTO FÉRIAS NOVEMBRO DE 2020	102.901	MUNICIPAL	R\$	1.676,70
29/10/2020	ANDRE LUIS ROQUE	...	FH PGTO FÉRIAS NOVEMBRO DE 2020	102.901	MUNICIPAL	R\$	1.973,35
29/10/2020	GISLEINE CRISTINA BATISTA	...	FH PGTO FÉRIAS NOVEMBRO DE 2020	102.901	MUNICIPAL	R\$	2.028,04
29/10/2020	JACQUELINE CHRISTIANE DE ALMEIDA	...	FH PGTO FÉRIAS NOVEMBRO DE 2020	102.901	MUNICIPAL	R\$	2.013,03
29/10/2020	JULIA MARIA FERNANDES JORGE	...	FH PGTO FÉRIAS NOVEMBRO DE 2020	102.901	MUNICIPAL	R\$	3.340,20
29/10/2020	LUIS FERNANDO PEREIRA	...	FH PGTO FÉRIAS NOVEMBRO DE 2020	102.901	MUNICIPAL	R\$	3.855,45
29/10/2020	ROGER ANTONIO DA SILVA	...	FH PGTO FÉRIAS NOVEMBRO DE 2020	102.901	MUNICIPAL	R\$	2.028,03
29/10/2020	ROSEMARY DE CAMARGO COK	...	FH PGTO FÉRIAS NOVEMBRO DE 2020	102.901	MUNICIPAL	R\$	1.980,21
29/10/2020	ROSINEIA APARECIDA AMARAL	...	FH PGTO FÉRIAS NOVEMBRO DE 2020	102.901	MUNICIPAL	R\$	1.432,54
31/10/2020	TARIFAS BANCARIAS	...	TARIFAS PACOTES DE SERVIÇOS	...	RECURSOS PRÓPRIOS	R\$	303,35
<b>TOTAL DAS DESPESAS</b>						<b>R\$</b>	<b>604.243,67</b>

000013

**OBS: (DEMONSTRATIVOS DAS DESPESAS - ANEXO 17 - LANÇADO CONFORME CONCILIAÇÃO BANCÁRIA)**

**I – DESPESAS PROCESSADAS POR AJUSTES**

II – TOTAL DESPESAS REALIZADAS COM REPASSE PÚBLICO	R\$	603.940,32
DESPESAS COM RECURSOS PRÓPRIOS	R\$	303,35
<b>(=) TOTAL DAS DESPESAS</b>	<b>R\$</b>	<b>604.243,67</b>
REPASSE DE SUBVENÇÃO RECEBIDO	R\$	497.995,33
SALDO DE SUBVENÇÃO MÊS ANTERIOR	<b>R\$</b>	<b>149.766,14</b>
RENDIMENTOS DE APLICAÇÕES FINANCEIRAS DOS REPASSES PÚBLICOS	-R\$	0,89
SALDO DE RECURSO PRÓPRIO MÊS ANTERIOR	<b>R\$</b>	<b>636,19</b>
RECURSO PRÓPRIO APLICADO PELA ENTIDADE	R\$	-
<b>(=) TOTAL DAS RECEITAS</b>	<b>R\$</b>	<b>648.396,77</b>
(=) SALDO PARA O MÊS SEGUINTE	<b>R\$</b>	<b>44.153,10</b>
SALDO A SER DEVOLVIDO AO ORGÃO CONCESSOR	R\$	-

Declaramos, na qualidade de responsável pela entidade supra epigrafada, sob as penas da Lei, que as despesas relacionadas, examinadas pelo Conselho Fiscal, comprova a exata aplicação dos recursos recebidos para os fins indicados, conforme programa de trabalho aprovado, proposto ao Órgão Concessor.

Itararé, 03 de Novembro de 2020



## Extrato conta corrente

G336031017653224008  
03/11/2020 10:19:16

000014

## Cliente - Conta atual

Agência 420-0  
 Conta corrente 18756-9 PM ITARARE C INTERVENCAO  
 Período do extrato 10 / 2020

## Lançamentos

Dt. balancete	Dt. movimento	Ag. origem	Lote	Histórico	Documento	Valor R\$	Saldo
28/09/2020		0000	00000	000 Saldo Anterior			0,00 C
05/10/2020		0000	13113	435 Tarifa Pacote de Serviços	892.791.000.404.909	63,00 D	
				Cobrança referente 05/10/2020			
05/10/2020		0000	00000	855 BB RF CP Aut Empresa	5	63,00 C	0,00 C
07/10/2020		0000	13105	375 Impostos	100.701	136,37 D	
				FGTS ARRECADACAO GRF			
07/10/2020		0000	13105	375 Impostos	100.702	35.600,67 D	
				FGTS ARRECADACAO GRF			
07/10/2020		0000	13105	438 TED	100.703	114.424,03 D	
				748 0753 050055250000105 SANTA CASA DE			
07/10/2020		0000	00000	855 BB RF CP Aut Empresa	5	150.161,07 C	0,00 C
15/10/2020		0420	99015	870 Transferência recebida	550.420.000.009.846	497.995,33 C	
				15/10 0420 9846-9 PM ITARARE -FU			
15/10/2020		0420	99015	470 Transferência enviada	550.420.000.001.585	16.724,07 D	
				15/10 0420 1585-7 ANA CLAUDIA PA			
15/10/2020		0420	99015	470 Transferência enviada	550.420.000.003.671	8.108,64 D	
				15/10 0420 3671-4 HENIN AMIN CHU			
15/10/2020		0420	99015	470 Transferência enviada	550.420.000.011.469	6.317,98 D	
				15/10 0420 11469-3 PAULO SHOSEI A			
15/10/2020		0420	99015	470 Transferência enviada	550.420.000.011.469	1.992,19 D	
				15/10 0420 11469-3 PAULO SHOSEI A			
15/10/2020		0420	99015	470 Transferência enviada	550.420.000.013.961	11.149,38 D	
				15/10 0420 13961-0 CLIN MED MORSC			
15/10/2020		0420	99015	470 Transferência enviada	550.420.000.018.572	8.423,98 D	
				15/10 0420 18572-8 ITARARE PRO SA			
15/10/2020		0420	99015	470 Transferência enviada	550.420.000.018.572	1.924,59 D	
				15/10 0420 18572-8 ITARARE PRO SA			
15/10/2020		0420	99015	470 Transferência enviada	550.420.000.031.969	18.920,16 D	
				15/10 0420 31969-4 POLICLINICA IT			
15/10/2020		0420	99015	470 Transferência enviada	550.420.000.031.969	11.870,15 D	
				15/10 0420 31969-4 POLICLINICA IT			
15/10/2020		0420	99015	470 Transferência enviada	550.420.000.031.969	938,50 D	
				15/10 0420 31969-4 POLICLINICA IT			
15/10/2020		0420	99015	470 Transferência enviada	552.530.000.025.867	8.041,07 D	
				15/10 2530 25867-9 BERNARDO T SOU			
15/10/2020		0420	99015	470 Transferência enviada	552.677.000.018.332	6.757,20 D	
				15/10 2677 18332-6 J.Y.S - SERVIO			
15/10/2020		0420	99015	470 Transferência enviada	552.677.000.018.332	8.041,07 D	
				15/10 2677 18332-6 J.Y.S - SERVIO			

03/11/2020

<https://aapj.bb.com.br/apf-apj-web/index.html?v=2.19.1>

15/10/2020	0420	99015	470 Transferência enviada	552.677.000.018.332	19.821,12 D
			15/10 2677 18332-6 J.Y.S - SERVIO		
15/10/2020	0420	99015	470 Transferência enviada	552.677.000.018.332	3.754,00 D
			15/10 2677 18332-6 J.Y.S - SERVIO		
15/10/2020	0420	99015	470 Transferência enviada	552.677.000.018.332	1.877,00 D
			15/10 2677 18332-6 J.Y.S - SERVIO		
15/10/2020	0420	99015	470 Transferência enviada	552.677.000.021.248	13.514,40 D
			15/10 2677 21248-2 MURILO J I D -		
15/10/2020	0420	99015	470 Transferência enviada	552.898.000.016.968	15.840,00 D
			15/10 2898 16968-4 DIEGO ROBERTO		
15/10/2020	0420	99015	470 Transferência enviada	552.898.000.016.968	900,00 D
			15/10 2898 16968-4 DIEGO ROBERTO		
15/10/2020	0420	99015	470 Transferência enviada	552.898.000.016.968	1.500,00 D
			15/10 2898 16968-4 DIEGO ROBERTO		
15/10/2020	0000	13105	393 TED Transf.Eletr.Disponiv	101.501	15.840,00 D
			237 0281 025405510000170 CAROLINA REST		
15/10/2020	0000	13105	393 TED Transf.Eletr.Disponiv	101.502	5.405,76 D
			104 3186 02837186503 ULISSES COELHO JU		
15/10/2020	0000	13105	393 TED Transf.Eletr.Disponiv	101.503	6.757,20 D
			341 3736 006091921000193 UNIGES - CLIN		
15/10/2020	0000	13105	393 TED Transf.Eletr.Disponiv	101.504	14.865,84 D
			748 0753 027193852000107 J GONCALVES S		
15/10/2020	0000	13105	393 TED Transf.Eletr.Disponiv	101.505	2.000,00 D
			237 0281 025405510000170 CAROLINA REST		
15/10/2020	0000	13105	393 TED Transf.Eletr.Disponiv	101.506	11.768,79 D
			136 3192 005979698000152 FUJITA SANTA		
15/10/2020	0000	13105	393 TED Transf.Eletr.Disponiv	101.507	13.176,54 D
			341 3736 006091921000193 UNIGES - CLIN		
15/10/2020	0000	13105	393 TED Transf.Eletr.Disponiv	101.508	5.067,90 D
			033 0725 008518229000124 GESUALDI E CA		
15/10/2020	0000	13105	393 TED Transf.Eletr.Disponiv	101.509	9.122,22 D
			033 0051 024003684000143 FAICAL E PIZZ		
15/10/2020	0000	13105	393 TED Transf.Eletr.Disponiv	101.510	11.149,38 D
			341 0727 023365003000124 CENTRO MEDICO		
15/10/2020	0000	13105	393 TED Transf.Eletr.Disponiv	101.511	9.122,22 D
			237 1963 020885464000130 MARIA ALICE A		
15/10/2020	0000	13105	393 TED Transf.Eletr.Disponiv	101.512	1.254,67 D
			136 3192 008827942000150 F. T. SERVICO		
15/10/2020	0000	13105	393 TED Transf.Eletr.Disponiv	101.513	39.886,25 D
			237 1561 009025499000166 CLINICA MEDIC		
15/10/2020	0000	13105	393 TED Transf.Eletr.Disponiv	101.514	8.232,52 D
			136 3192 008827942000150 F. T. SERVICO		
15/10/2020	0000	13105	393 TED Transf.Eletr.Disponiv	101.515	3.264,00 D
			237 0281 025405510000170 CAROLINA REST		
15/10/2020	0000	13105	393 TED Transf.Eletr.Disponiv	101.516	500,00 D
			748 0753 037352818000183 MEDGAP SERVIC		
15/10/2020	0000	13105	196 INSS Arrecadação	101.517	73,40 D
			GPS- Ident.: 50055250000105 - 09/2020		
15/10/2020	0000	13105	375 Impostos	101.518	1.065,60 D
			DARF - 50.055.250/0001-05 -1708		
15/10/2020	0000	13105	375 Impostos	101.519	1.004,40 D
			DARF - 50.055.250/0001-05 -1708		

Remover marca d'água agora

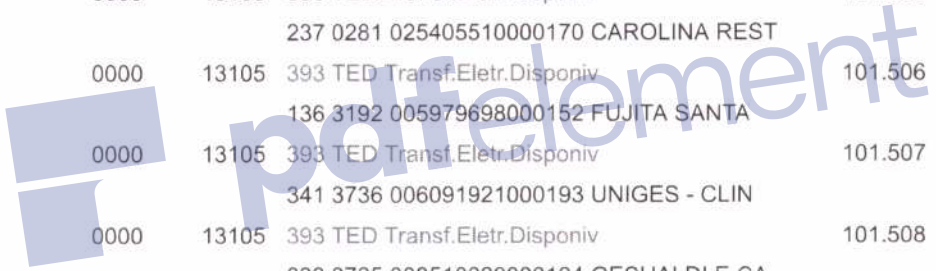



15/10/2020	0000	13105	375 Impostos DARF - 50.055.250/0001-05 -1708	101.520	891,00
15/10/2020	0000	13105	375 Impostos DARF - 50.055.250/0001-05 -1708	101.521	90,00 D
15/10/2020	0000	13105	375 Impostos DARF - 50.055.250/0001-05 -1708	101.522	33,00 D
15/10/2020	0000	13105	375 Impostos DARF - 50.055.250/0001-05 -1708	101.523	656,50 D
15/10/2020	0000	13105	375 Impostos DARF - 50.055.250/0001-05 -5952	101.524	3.303,36 D
15/10/2020	0000	13105	375 Impostos DARF - 50.055.250/0001-05 -5952	101.525	4.928,93 D
15/10/2020	0000	13105	375 Impostos DARF - 50.055.250/0001-05 -5952	101.526	3.113,64 D
15/10/2020	0000	13105	375 Impostos DARF - 50.055.250/0001-05 -5952	101.527	2.762,10 D
15/10/2020	0000	13105	375 Impostos DARF - 50.055.250/0001-05 -5952	101.528	279,00 D
15/10/2020	0000	13105	375 Impostos DARF - 50.055.250/0001-05 -5952	101.529	102,30 D
15/10/2020	0000	13105	375 Impostos DARF - 50.055.250/0001-05 -5952	101.530	2.035,14 D
15/10/2020	0000	13105	375 Impostos DARF - 50.055.250/0001-05 -0588	101.531	37,20 D
15/10/2020	0000	13105	375 Impostos DARF - 50.055.250/0001-05 -0588	101.532	500,80 D
15/10/2020	0000	13105	375 Impostos DARF - 50.055.250/0001-05 -1708	101.533	1.589,98 D
15/10/2020	0000	13113	310 Tar DOC/TED Eletrônico Cobrança referente 15/10/2020	832.891.200.416.597	10,45 D
15/10/2020	0000	13113	310 Tar DOC/TED Eletrônico Cobrança referente 15/10/2020	832.891.200.416.598	10,45 D
15/10/2020	0000	13113	310 Tar DOC/TED Eletrônico Cobrança referente 15/10/2020	832.891.200.416.599	10,45 D
15/10/2020	0000	13113	310 Tar DOC/TED Eletrônico Cobrança referente 15/10/2020	832.891.200.416.600	10,45 D
15/10/2020	0000	13113	310 Tar DOC/TED Eletrônico Cobrança referente 15/10/2020	832.891.200.416.601	10,45 D
15/10/2020	0000	13113	310 Tar DOC/TED Eletrônico Cobrança referente 15/10/2020	832.891.200.416.602	10,45 D
15/10/2020	0000	13113	310 Tar DOC/TED Eletrônico Cobrança referente 15/10/2020	832.891.200.416.603	10,45 D
15/10/2020	0000	13113	310 Tar DOC/TED Eletrônico Cobrança referente 15/10/2020	832.891.200.416.604	10,45 D
15/10/2020	0000	13113	310 Tar DOC/TED Eletrônico Cobrança referente 15/10/2020	832.891.200.416.605	10,45 D
15/10/2020	0000	13113	310 Tar DOC/TED Eletrônico Cobrança referente 15/10/2020	832.891.200.416.606	10,45 D
15/10/2020	0000	13113	310 Tar DOC/TED Eletrônico Cobrança referente 15/10/2020	832.891.200.416.607	10,45 D
15/10/2020	0000	13113	310 Tar DOC/TED Eletrônico Cobrança referente 15/10/2020	832.891.200.416.608	10,45 D

Cobrança referente 15/10/2020	
15/10/2020	0000 13113 310 Tar DOC/TED Eletrônico 832.891.200.416.609 10,45 D
Cobrança referente 15/10/2020	
15/10/2020	0000 13113 310 Tar DOC/TED Eletrônico 832.891.200.416.610 10,45 D
Cobrança referente 15/10/2020	
15/10/2020	0000 13113 310 Tar DOC/TED Eletrônico 832.891.200.416.611 10,45 D
Cobrança referente 15/10/2020	
15/10/2020	0000 13113 310 Tar DOC/TED Eletrônico 832.891.200.416.612 10,45 D
Cobrança referente 15/10/2020	
15/10/2020	0000 00000 345 BB RF CP Aut Empresa 5 151.532,99 D 0,00 C
19/10/2020	0420 99015 470 Transferência enviada 550.420.000.088.000 4.997,38 D
19/10 0420 88000-0 AUTO POSTO FAB	
19/10/2020	0000 13105 393 TED Transf.Eletr.Disponiv 101.901 286,49 D
237 1561 004600890000123 AUTO POSTO ES	
19/10/2020	0000 13105 109 Pagamento de Boleto 101.902 8.492,00 D
COMERCIAL CIRURGICA RIOCLARENS	
19/10/2020	0000 13113 310 Tar DOC/TED Eletrônico 862.931.200.004.158 10,45 D
Cobrança referente 19/10/2020	
19/10/2020	0000 00000 855 BB RF CP Aut Empresa 5 13.786,32 C 0,00 C
20/10/2020	0420 99015 470 Transferência enviada 550.420.000.004.915 293,60 D
20/10 0420 4915-8 ROSINETE G CAS	
20/10/2020	0420 99015 470 Transferência enviada 550.420.000.010.685 4.671,20 D
20/10 0420 10685-2 CELSO S NOGUEI	
20/10/2020	0420 99015 470 Transferência enviada 550.420.000.011.469 2.815,50 D
20/10 0420 11469-3 PAULO SHOSETA	
20/10/2020	0420 99015 470 Transferência enviada 550.420.000.019.851 1.055,81 D
20/10 0420 19851-X CLINICA MEDICA	
20/10/2020	0420 99015 470 Transferência enviada 550.420.000.024.089 4.504,80 D
20/10 0420 24089-3 APAFILHO CLINI	
20/10/2020	0420 99015 470 Transferência enviada 550.420.000.027.100 5.255,60 D
20/10 0420 27100-4 C MED STADLER	
20/10/2020	0420 99015 470 Transferência enviada 552.530.000.001.508 4.634,72 D
20/10 2530 1508-3 ANA CLAUDIA M	
20/10/2020	0420 99015 470 Transferência enviada 552.677.000.018.332 1.551,34 D
20/10 2677 18332-6 J.Y.S - SERVIO	
20/10/2020	0000 13105 393 TED Transf.Eletr.Disponiv 102.002 5.067,90 D
341 4039 007739852000144 JOSE HENRIQUE	
20/10/2020	0000 13105 393 TED Transf.Eletr.Disponiv 102.003 11.027,37 D
033 0725 008518229000124 GESUALDI E CA	
20/10/2020	0000 13105 393 TED Transf.Eletr.Disponiv 102.004 4.270,17 D
033 0725 008518229000124 GESUALDI E CA	
20/10/2020	0000 13105 393 TED Transf.Eletr.Disponiv 102.005 1.792,72 D
748 0753 39693078802 JOEMIL PEREIRA DO	
20/10/2020	0000 13105 393 TED Transf.Eletr.Disponiv 102.006 3.003,20 D
748 0753 027193852000107 J GONCALVES S	
20/10/2020	0000 13105 375 Impostos 102.007 1.058,40 D
DARF - 50.055.250/0001-05 -1708	
20/10/2020	0000 13105 375 Impostos 102.008 1.534,12 D
DARF - 50.055.250/0001-05 -1708	
20/10/2020	0000 13105 375 Impostos 102.009 972,00 D
DARF - 50.055.250/0001-05 -1708	
20/10/2020	0000 13105 375 Impostos 102.010 950,40 D

			DARF - 50.055.250/0001-05 -1708			
20/10/2020	0000	13105	375 Impostos	102.011	90,00 D	
			DARF - 50.055.250/0001-05 -1708			
20/10/2020	0000	13105	375 Impostos	102.012	15,00 D	
			DARF - 50.055.250/0001-05 -1708			
20/10/2020	0000	13105	375 Impostos	102.013	609,25 D	
			DARF - 50.055.250/0001-05 -1708			
20/10/2020	0000	13105	375 Impostos	102.014	3.281,04 D	
			DARF - 50.055.250/0001-05 -5952			
20/10/2020	0000	13105	375 Impostos	102.015	4.755,76 D	
			DARF - 50.055.250/0001-05 -5952			
20/10/2020	0000	13105	375 Impostos	102.016	3.013,20 D	
			DARF - 50.055.250/0001-05 -5952			
20/10/2020	0000	13105	375 Impostos	102.017	2.946,24 D	
			DARF - 50.055.250/0001-05 -5952			
20/10/2020	0000	13105	375 Impostos	102.018	279,00 D	
			DARF - 50.055.250/0001-05 -5952			
20/10/2020	0000	13105	375 Impostos	102.019	46,50 D	
			DARF - 50.055.250/0001-05 -5952			
20/10/2020	0000	13105	375 Impostos	102.020	1.888,66 D	
			DARF - 50.055.250/0001-05 -5952			
20/10/2020	0000	13105	375 Impostos	102.021	500,80 D	
			DARF - 50.055.250/0001-05 -0588			
20/10/2020	0000	13105	196 INSS Arrecadação	102.022	73,40 D	
			GPS- Ident.: 50055250000105 - 10/2020			
20/10/2020	0000	13113	310 Tar DOC/TED Eletrônico	832.941.200.517.710	10,45 D	
			Cobrança referente 20/10/2020			
20/10/2020	0000	13113	310 Tar DOC/TED Eletrônico	832.941.200.517.711	10,45 D	
			Cobrança referente 20/10/2020			
20/10/2020	0000	13113	310 Tar DOC/TED Eletrônico	832.941.200.517.712	10,45 D	
			Cobrança referente 20/10/2020			
20/10/2020	0000	13113	310 Tar DOC/TED Eletrônico	832.941.200.517.713	10,45 D	
			Cobrança referente 20/10/2020			
20/10/2020	0000	13113	310 Tar DOC/TED Eletrônico	832.941.200.517.714	10,45 D	
			Cobrança referente 20/10/2020			
20/10/2020	0000	00000	855 BB RF CP Aut Empresa	5	72.009,95 C	0,00 C
29/10/2020	0000	13105	438 TED	102.901	21.750,54 D	
			748 0753 050055250000105 SANTA CASA DE			
29/10/2020	0000	13113	310 Tar DOC/TED Eletrônico	833.031.200.635.237	10,45 D	
			Cobrança referente 29/10/2020			
29/10/2020	0000	00000	855 BB RF CP Aut Empresa	5	21.760,99 C	0,00 C
31/10/2020	0000	00000	999 S A L D O			0,00 C

-----  
**OBSERVAÇÕES:**  
 -----

Transação efetuada com sucesso por: JC357278 ORLANDO NUNES DA SILVA.



## Extrato investimentos financeiros - mensal

G336031017653224009  
03/11/2020 10:19:33

### Cliente

Agência 420-0  
Conta 6754-7 SANTA CASA M ITARARE  
Mês/ano referência OUTUBRO/2020

### S.Público Automático - CNPJS.PÚBLICO AUTOMÁTICO

Data	Histórico	Valor	Valor IR	Prej. Comp.	Valor IOF	Quantidade cotas	Valor cota	Saldo cotas
30/09/2020	SALDO ANTERIOR	0,00						
01/10/2020	APLICAÇÃO	25.067,96				6.748,842155	3,714408994	6.748,842155
02/10/2020	RESGATE	515,21				138,707061	3,714374726	6.610,135094
	Aplicação 01/10/2020	515,21				138,707061		
05/10/2020	APLICAÇÃO	1.032,01				277,844859	3,714339010	6.887,979953
06/10/2020	APLICAÇÃO	9.474,92				2.550,923452	3,714309809	9.438,903405
07/10/2020	APLICAÇÃO	399,70				107,609063	3,714371139	9.546,512468
08/10/2020	APLICAÇÃO	2.090,74				562,873068	3,714407596	10.109,385536
09/10/2020	APLICAÇÃO	33.177,80				8.931,867289	3,714542427	19.041,252825
13/10/2020	RESGATE	1.548,94			0,04	416,997436	3,714603172	18.624,255389
	Aplicação 01/10/2020	1.548,94			0,04	416,997436		
14/10/2020	APLICAÇÃO	3.963,53				1.067,003888	3,714635009	19.691,259277
15/10/2020	RESGATE	23.621,66	0,15		0,74	6.359,327826	3,714630012	13.331,931451
	Aplicação 01/10/2020	23.004,35	0,15		0,72	6.193,137658		
	Aplicação 05/10/2020	617,31			0,02	166,190168		
16/10/2020	RESGATE	353,83				95,252716	3,714644716	13.236,678735
	Aplicação 05/10/2020	353,83				95,252716		
19/10/2020	RESGATE	6.900,68	0,05		0,36	1.857,796656	3,714663808	11.378,882079
	Aplicação 05/10/2020	60,93				16,401975		
	Aplicação 06/10/2020	6.839,75	0,05		0,36	1.841,394681		
20/10/2020	RESGATE	1.675,64			0,08	451,106835	3,714685460	10.927,775244
	Aplicação 06/10/2020	1.675,64			0,08	451,106835		
21/10/2020	APLICAÇÃO	2.572,20				692,437413	3,714703955	11.620,212657
22/10/2020	APLICAÇÃO	35,57				9,575438	3,714712284	11.629,788095
23/10/2020	APLICAÇÃO	1.508,99				406,221698	3,714695707	12.036,009793
26/10/2020	APLICAÇÃO	703,37				189,346195	3,714730043	12.225,355988
27/10/2020	APLICAÇÃO	3.871,16				1.042,104308	3,714752899	13.267,460296
28/10/2020	APLICAÇÃO	437,47				117,765165	3,714765734	13.385,225461
29/10/2020	RESGATE	49.715,39	0,42		0,95	13.383,475846	3,714786844	1,749615
	Aplicação 06/10/2020	959,94	0,02		0,02	258,421936		
	Aplicação 07/10/2020	399,72	0,01		0,01	107,609063		
	Aplicação 08/10/2020	2.090,87	0,03		0,06	562,873068		
	Aplicação 09/10/2020	33.178,94	0,33		0,71	8.931,867289		
	Aplicação 14/10/2020	3.963,59	0,02		0,08	1.067,003888		
	Aplicação 21/10/2020	2.572,22	0,01		0,03	692,437413		
	Aplicação 22/10/2020	35,57				9,575438		
	Aplicação 23/10/2020	1.509,01			0,02	406,221698		
	Aplicação 26/10/2020	703,38				189,346195		
	Aplicação 27/10/2020	3.871,18			0,02	1.042,104308		
	Aplicação 28/10/2020	430,97				116,015550		
30/10/2020	APLICAÇÃO	8,52				2,293524	3,714805936	4,043139
30/10/2020	SALDO ATUAL	15,02				4,043139		4,043139

**Resumo do mês**

SALDO ANTERIOR	0,00
APLICAÇÕES (+)	84.343,94
RESGATES (-)	84.331,35
RENDIMENTO BRUTO (+)	5,22
IMPOSTO DE RENDA (-)	0,62
IOF (-)	2,17
RENDIMENTO LÍQUIDO	2,43
SALDO ATUAL =	15,02

**Valor da Cota**

30/09/2020	3,714404091
30/10/2020	3,714805936

**Rentabilidade**

No mês	0,0108
No ano	0,4717
Últimos 12 meses	0,7399

Transação efetuada com sucesso por: JC357278 ORLANDO NUNES DA SILVA.

Serviço de Atendimento ao Consumidor - SAC 0800 729 0722

Ouvidoria BB 0800 729 5678  
Para deficientes auditivos 0800 729 0088





200021

Associado: SANTA CASA DE MISERICORDIA DE ITARARE

Cooperativa: 0753

Conta Corrente: 34293-9

Impresso em 03/11/2020 - 10:08:11

**Extrato**

Dados referentes ao período 29/10/2020 a 29/10/2020.

Data	Descrição	Documento	Valor (R\$)	Saldo (R\$)
	<b>Saldo Anterior</b>			<b>0,00</b>
29/10/2020	LIQ.COBRANCA SIMPLES	COB000002	43,00	43,00
29/10/2020	LIQ.COBRANCA SIMPLES	COB000023	769,00	812,00
29/10/2020	TARIFA COM R LIQUIDACAO	COB000002	-3,30	808,70
29/10/2020	TARIFA COM R LIQUIDACAO	COB000023	-37,95	770,75
29/10/2020	SICREDI DEBITO VISA	159417406	154,80	925,55
29/10/2020	SICREDI DEBITO MASTER	159417410	372,71	1.298,26
29/10/2020	SICREDI DEBITO ELO	159417415	43,88	1.342,14
29/10/2020	DEBITO TED/IB 50055250000105 SANTA CASA DE MISER	I00274	-1.333,14	9,00
29/10/2020	TED 50055250000105 PM ITARARE C INTERVENCAO	937810	21.750,54	21.759,54
29/10/2020	DEB. FOLHA PAGTO 000060	I74---60	-21.750,54	9,00
29/10/2020	DOC/TED PESSOAL		-9,00	0,00
29/10/2020	TARIFA COM R LIQUIDACAO	COB000001	-1,65	-1,65
29/10/2020	TARIFA COM R LIQUIDACAO	COB000025	-41,25	-42,90

**Saldo da Conta****Saldo em 03/11/2020**

(em conta + bloqueado)Saldo Atual :	R\$ 1.492,11
Saldo Bloqueado:	R\$ 0,00
Lançamentos a Conferir:	R\$ 0,00
Limite Cheque Especial:	R\$ 0,00
Saldo em investimentos com resgate automático:	R\$ 0,00
Taxa de Juros Mensal do Cheque Especial:	0,00 %
Vencimento do Cheque Especial:	03/11/2020
Custo Efetivo Total (CET) - Anual:	0,00 %
Cheque Especial Inadimplente:	R\$ 0,00



FUNDO DE GARANTIA DO TEMPO DE SERVIÇO

GFIP - SEFIP 8.40

GRF - GUIA DE RECOLHIMENTO DO FGTS  
GERADA EM 06/10/2020 - 11:24:20

*FGTS*  
*Folha 1ª Parcela*  
*13- Salário*  
*Pedro Garcia Filho*  
*RA 8.395.254*  
*Santa Casa Itararé*

**PAGO COM RECURSO MUNICIPAL**  
LEI N.º 3254 DE 30 DE MARÇO DE 2010  
CONTRATO N.º 002/2020  
Prefeitura Municipal de Itararé

00022

01-RAZÃO SOCIAL/NOME SANTA CASA DE MISERICORDIA DE ITARARE				02-DDD/TELEFONE (0015) 35323783
03-FPAS 639	04-SIMPLES 1	05-REMUNERAÇÃO 6.818,79	06-QTDE TRABALHADORES 4	07-ALÍQUOTA FGTS 2
08-CÓD RECOLHIMENTO 115	09-ID RECOLHIMENTO 017900-1	10-INSCRIÇÃO/TIPO( 0 ) 50.055.250/0001-05	11-COMPETÊNCIA 09/2020	12-DATA DE VALIDADE 07/10/2020

13-DEPÓSITO + CONTRIB SOCIAL 136,37	14-ENCARGOS 0,00	15-TOTAL A RECOLHER 136,37
--	---------------------	-------------------------------

\*\*VALOR FGTS A RECOLHER ATÉ O DIA 07/10/2020\*\*

OBS.: MOVIMENTO COM GERAÇÃO DE 2 GRF, TODAS DEVEM SER QUITADAS OBRIGATORIAMENTE.

858300000017 363701792016 007645050056 005525000012

AUTENTICAÇÃO MECÂNICA





FUNDO DE GARANTIA DO TEMPO DE SERVIÇO

GFIP - SEFIP 8.40

GRF - GUIA DE RECOLHIMENTO DO FGTS  
GERADA EM 06/10/2020 - 11:24:20

*FGTS Folha +  
1ª Parcela 130*

Remover marca d'água agora

*Pedro Garcia Filho  
RG 8.395.254  
Santa Casa Itararé*

**PAGO COM RECURSO MUNICIPAL**  
LEI N° 3264 DE 30 DE MARÇO DE 2010  
CONTRATO N.° 002/2020  
Prefeitura Municipal de Itararé

01-RAZÃO SOCIAL/NOME SANTA CASA DE MISERICORDIA DE ITARARE			02-DDD/TELEFONE (0015) 35323783	
03-FPAS 639	04-SIMPLES 1	05-REMUNERAÇÃO 445.008,39	06-QTDE TRABALHADORES 180	07-ALÍQUOTA FGTS 8
08-CÓD RECOLHIMENTO 115	09-ID RECOLHIMENTO 017980-9	10-INSCRIÇÃO/TIPO ( 8 ) 50.055.250/0001-05	11-COMPETÊNCIA 09/2020	12-DATA DE VALIDADE 07/10/2020

13-DEPÓSITO + CONTRIB SOCIAL 35.600,67	14-ENCARGOS 0,00	15-TOTAL A RECOLHER 35.600,67
---	---------------------	----------------------------------

**\*\*VALOR FGTS A RECOLHER ATÉ O DIA 07/10/2020\*\***

OBS.: MOVIMENTO COM GERAÇÃO DE 2 GRF, TODAS DEVEM SER QUITADAS OBRIGATORIAMENTE.

858700003560 006701792018 007645050854 005525000012

AUTENTICAÇÃO MECÂNICA

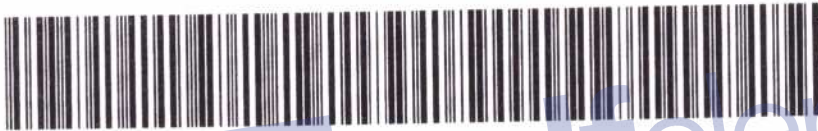

pdfelement



Associado: SANTA CASA DE MISERICORDIA DE ITARARE

Cooperativa: 0753 Conta: 34293-9 Impresso em: 19/10/2020 14:17:31

**Folha de Pagamento**

**Empresa Conveniada:** SANTA CASA DE MISERI  
**Forma de Lançamento:** CTA. SALARIO P/ CC SICREDI  
**Cooperativa Origem:** 0753  
**Conta Origem:** 34293-9  
**Favorecido:** ADILSON SOARES RODRIGUES  
**CPF/CNPJ Favorecido:** 364.028.638-31  
**Cooperativa Destino:** 0753  
**Conta Destino:** 46336-1  
**Data do Pagamento:** 07/10/2020  
**Valor Total (R\$):** 1.523,97  
**Autenticação Eletrônica:** 75CF.BD69.EAAB.D84C.EC2E.F4A5.FBB6.9122  
**Modalidade de Pagamento:** ARQUIVO ELETRONICO  
**Código da Empresa:** 174  
**Número Sequencial do Arquivo:** 58

**PAGO COM RECURSO MUNICIPAL**  
LEI N.º 3254 DE 30 DE MARÇO DE 2010  
CONTRATO N.º 002/2020  
Prefeitura Municipal de Itararé

\* A transação acima foi realizada via Internet Banking Sicredi conforme as condições especificadas neste comprovante.

\* Os dados digitados são de responsabilidade do usuário.

\* Em caso de agendamento, a efetivação da transação ocorrerá mediante disponibilidade de limite, saldo e demais requisitos do serviço. Acompanhe sua conta e serviços por telefone 0800 724 4770 (Demais Regiões e Regiões não atendidas)

0800 724 4770 (Demais Regiões)

SAC 0800 724 7220

Ouvidoria 0800 646 2519

Atendimento aos deficientes auditivos ou de fala 0800 724 0525

Associado: SANTA CASA DE MISERICORDIA DE ITARARE

Cooperativa: 0753 Conta: 34293-9 Impresso em: 19/10/2020 14:17:31

**Folha de Pagamento**

**Empresa Conveniada:** SANTA CASA DE MISERI  
**Forma de Lançamento:** CTA. SALARIO P/ CC SICREDI  
**Cooperativa Origem:** 0753  
**Conta Origem:** 34293-9  
**Favorecido:** ADRIANA CRISTINA SILVA NETO  
**CPF/CNPJ Favorecido:** 341.295.568-00  
**Cooperativa Destino:** 0753  
**Conta Destino:** 36002-3  
**Data do Pagamento:** 07/10/2020  
**Valor Total (R\$):** 2.040,77  
**Autenticação Eletrônica:** 1A12.C4D4.7E32.8BD9.2ED3.BE7F.50B3.14BC  
**Modalidade de Pagamento:** ARQUIVO ELETRONICO  
**Código da Empresa:** 174  
**Número Sequencial do Arquivo:** 58

**PAGO COM RECURSO MUNICIPAL**  
LEI N.º 3254 DE 30 DE MARÇO DE 2010  
CONTRATO N.º 002/2020  
Prefeitura Municipal de Itararé

\* A transação acima foi realizada via Internet Banking Sicredi conforme as condições especificadas neste comprovante.

\* Os dados digitados são de responsabilidade do usuário.

\* Em caso de agendamento, a efetivação da transação ocorrerá mediante disponibilidade de limite, saldo e demais requisitos do serviço. Acompanhe sua conta e serviços por telefone 0800 724 4770 (Capitais e Regiões Metropolitanas)

0800 724 4770 (Demais Regiões)

SAC 0800 724 7220

Ouvidoria 0800 646 2519

Atendimento aos deficientes auditivos ou de fala 0800 724 0525

Associado: SANTA CASA DE MISERICORDIA DE ITARARE

00026

Cooperativa: 0753 Conta: 34293-9 Impresso em: 19/10/2020 14:16:33

**Folha de Pagamento**

**Empresa Conveniada:** SANTA CASA DE MISERI  
**Forma de Lançamento:** CTA. SALARIO P/ CC SICREDI  
**Cooperativa Origem:** 0753  
**Conta Origem:** 34293-9  
**Favorecido:** ADRIANA DE PADUA DIAS DOS SANT  
**CPF/CNPJ Favorecido:** 202.556.778-20  
**Cooperativa Destino:** 0753  
**Conta Destino:** 35313-2  
**Data do Pagamento:** 07/10/2020  
**Valor Total (R\$):** 1.186,09  
**Autenticação Eletrônica:** A920.27A3.C7D1.2C51.647C.554E.11CE.BBF9  
**Modalidade de Pagamento:** ARQUIVO ELETRONICO  
**Código da Empresa:** I74  
**Número Sequencial do Arquivo:** 58

**PAGO COM RECURSO MUNICIPAL**  
LEI N.º 3254 DE 30 DE MARÇO DE 2010  
CONTRATO N.º 002/2020  
Prefeitura Municipal de Itararé

\* A transação acima foi realizada via Internet Banking Sicredi conforme as condições especificadas neste comprovante.

\* Os dados digitados são de responsabilidade do usuário.

\* Em caso de agendamento, a efetivação da transação ocorrerá mediante disponibilidade de limite, saldo e demais requisitos do serviço. Acompanhe sua conta e serviços por meio do aplicativo Sicredi ou no site [www.sicredi.com.br](http://www.sicredi.com.br)

0800 724 4770 (Demais Regiões)

SAC 0800 724 7220

Ouvidoria 0800 646 2519

Atendimento aos deficientes auditivos ou de fala 0800 724 0525

Associado: SANTA CASA DE MISERICORDIA DE ITARARE

200027

Cooperativa: 0753 Conta: 34293-9 Impresso em: 19/10/2020 14:16:34

**Folha de Pagamento**

**Empresa Conveniada:** SANTA CASA DE MISERI  
**Forma de Lançamento:** CTA. SALARIO P/ CC SICREDI  
**Cooperativa Origem:** 0753  
**Conta Origem:** 34293-9  
**Favorecido:** ADRIANA ROBERTO ROQUE  
**CPF/CNPJ Favorecido:** 353.855.678-41  
**Cooperativa Destino:** 0753  
**Conta Destino:** 35136-9  
**Data do Pagamento:** 07/10/2020  
**Valor Total (R\$):** 987,06  
**Autenticação Eletrônica:** CE13.A8C6.ABF2.A04D.D12F.8751.0789.7344  
**Modalidade de Pagamento:** ARQUIVO ELETRONICO  
**Código da Empresa:** 174  
**Número Sequencial do Arquivo:** 58

**PAGO COM RECURSO MUNICIPAL**  
LEI N.º 3254 DE 30 DE MARÇO DE 2010  
CONTRATO N.º 002/2020  
Prefeitura Municipal de Itararé

\* A transação acima foi realizada via Internet Banking Sicredi conforme as condições especificadas neste comprovante.

\* Os dados digitados são de responsabilidade do usuário.

\* Em caso de agendamento, a efetivação da transação ocorrerá mediante disponibilidade de limite, saldo e demais requisitos do serviço. Acompanhe sua conta e serviços por telefone 0800 724 4770 (Capitais e Regiões Metropolitanas)

0800 724 4770 (Demais Regiões)

SAC 0800 724 7220

Ouvidoria 0800 646 2519

Atendimento aos deficientes auditivos ou de fala 0800 724 0525

Associado: SANTA CASA DE MISERICORDIA DE ITARARE

00028

Cooperativa: 0753 Conta: 34293-9 Impresso em: 19/10/2020 14:16:34

**Folha de Pagamento**

**Empresa Conveniada:** SANTA CASA DE MISERI  
**Forma de Lançamento:** CTA. SALARIO P/ CC SICREDI  
**Cooperativa Origem:** 0753  
**Conta Origem:** 34293-9  
**Favorecido:** ADRIANE DE ALMEIDA LEOPOLDO  
**CPF/CNPJ Favorecido:** 230.790.408-56  
**Cooperativa Destino:** 0753  
**Conta Destino:** 36113-5  
**Data do Pagamento:** 07/10/2020  
**Valor Total (R\$):** 1.278,12  
**Autenticação Eletrônica:** 28F1.D9F4.CA2D.4CD9.8458.C11B.72B2.A00D  
**Modalidade de Pagamento:** ARQUIVO ELETRONICO  
**Código da Empresa:** I74  
**Número Sequencial do Arquivo:** 58

**PAGO COM RECURSO MUNICIPAL**  
LEI N.º 3254 DE 30 DE MARÇO DE 2010  
CONTRATO N.º 002/2020  
Prefeitura Municipal de Itararé

\* A transação acima foi realizada via Internet Banking Sicredi conforme as condições especificadas neste comprovante.

\* Os dados digitados são de responsabilidade do usuário.

\* Em caso de agendamento, a efetivação da transação ocorrerá mediante disponibilidade de limite, saldo e demais requisitos do serviço. Acompanhe sua conta e serviços por telefone 0800 724 4770 (Capitais e Regiões Metropolitanas)

0800 724 4770 (Demais Regiões)

SAC 0800 724 7220

Ouvidoria 0800 646 2519

Atendimento aos deficientes auditivos ou de fala 0800 724 0525

Associado: SANTA CASA DE MISERICORDIA DE ITARARE

Cooperativa: 0753 Conta: 34293-9 Impresso em: 19/10/2020 14:16:34

**Folha de Pagamento**

**Empresa Conveniada:** SANTA CASA DE MISERI  
**Forma de Lançamento:** CTA. SALARIO P/ CC SICREDI  
**Cooperativa Origem:** 0753  
**Conta Origem:** 34293-9  
**Favorecido:** AMANDA BARROS AVILA  
**CPF/CNPJ Favorecido:** 309.895.378-03  
**Cooperativa Destino:** 0753  
**Conta Destino:** 34965-8  
**Data do Pagamento:** 07/10/2020  
**Valor Total (R\$):** 2.327,06  
**Autenticação Eletrônica:** A7ED.619E.9145.CE07.F5D8.E4A7.1593.DCEA  
**Modalidade de Pagamento:** ARQUIVO ELETRONICO  
**Código da Empresa:** 174  
**Número Sequencial do Arquivo:** 58

**PAGO COM RECURSO MUNICIPAL**  
LEI N.º 3254 DE 30 DE MARÇO DE 2010  
CONTRATO N.º 002/2020  
Prefeitura Municipal de Itararé

\* A transação acima foi realizada via Internet Banking Sicredi conforme as condições especificadas neste comprovante.

\* Os dados digitados são de responsabilidade do usuário.

\* Em caso de agendamento, a efetivação da transação ocorrerá mediante disponibilidade de limite, saldo e demais requisitos do serviço. Acompanhe sua conta e serviços por telefone 0800 724 4770 (Capitais e Regiões Metropolitanas)

0800 724 4770 (Demais Regiões)

SAC 0800 724 7220

Ouvidoria 0800 646 2519

Atendimento aos deficientes auditivos ou de fala 0800 724 0525

Associado: SANTA CASA DE MISERICORDIA DE ITARARE

Cooperativa: 0753 Conta: 34293-9 Impresso em: 19/10/2020 14:16:35

**Folha de Pagamento**

**Empresa Conveniada:** SANTA CASA DE MISERI  
**Forma de Lançamento:** CTA. SALARIO P/ CC SICREDI  
**Cooperativa Origem:** 0753  
**Conta Origem:** 34293-9  
**Favorecido:** ANA CLAUDIA CARNEIRO DUARTE  
**CPF/CNPJ Favorecido:** 105.930.518-66  
**Cooperativa Destino:** 0753  
**Conta Destino:** 35186-5  
**Data do Pagamento:** 07/10/2020  
**Valor Total (R\$):** 648,78  
**Autenticação Eletrônica:** 2E9F.DCC9.30A1.6431.B64C.4F00.9295.2CFB  
**Modalidade de Pagamento:** ARQUIVO ELETRONICO  
**Código da Empresa:** I74  
**Número Sequencial do Arquivo:** 58

**PAGO COM RECURSO MUNICIPAL**  
LEI N.º 3254 DE 30 DE MARÇO DE 2010  
CONTRATO N.º 002/2020  
Prefeitura Municipal de Itararé

\* A transação acima foi realizada via Internet Banking Sicredi conforme as condições especificadas neste comprovante.

\* Os dados digitados são de responsabilidade do usuário.

\* Em caso de agendamento, a efetivação da transação ocorrerá mediante disponibilidade de limite, saldo e demais requisitos do serviço. Acompanhe sua conta e serviços por telefone 0800 724 4770 (Demais Regiões) ou presencialmente em qualquer agência Sicredi.

0800 724 4770 (Demais Regiões)

SAC 0800 724 7220

Ouvidoria 0800 646 2519

Atendimento aos deficientes auditivos ou de fala 0800 724 0525

Associado: SANTA CASA DE MISERICORDIA DE ITARARE

000001

Cooperativa: 0753 Conta: 34293-9 Impresso em: 19/10/2020 14:16:35

**Folha de Pagamento**

**Empresa Conveniada:** SANTA CASA DE MISERI  
**Forma de Lançamento:** CTA. SALARIO P/ CC SICREDI  
**Cooperativa Origem:** 0753  
**Conta Origem:** 34293-9  
**Favorecido:** ANA CLAUDIA DOS SANTOS  
**CPF/CNPJ Favorecido:** 369.471.828-16  
**Cooperativa Destino:** 0753  
**Conta Destino:** 35752-9  
**Data do Pagamento:** 07/10/2020  
**Valor Total (R\$):** 929,92  
**Autenticação Eletrônica:** F7EA.E427.0FB4.2BE1.36BB.F335.06F9.4F2E  
**Modalidade de Pagamento:** ARQUIVO ELETRONICO  
**Código da Empresa:** 174  
**Número Sequencial do Arquivo:** 58

**PAGO COM RECURSO MUNICIPAL**  
LEI N.º 3254 DE 30 DE MARÇO DE 2010  
CONTRATO N.º 002/2020  
Prefeitura Municipal de Itararé

\* A transação acima foi realizada via Internet Banking Sicredi conforme as condições especificadas neste comprovante.

\* Os dados digitados são de responsabilidade do usuário.

\* Em caso de agendamento, a efetivação da transação ocorrerá mediante disponibilidade de limite, saldo e demais requisitos do serviço. Acompanhe sua conta e serviços por telefone 0800 724 4770 (nas Regiões Matrizes e Regiões de Atendimento)

0800 724 4770 (Demais Regiões)

SAC 0800 724 7220

Ouvidoria 0800 646 2519

Atendimento aos deficientes auditivos ou de fala 0800 724 0525



000032

Associado: SANTA CASA DE MISERICORDIA DE ITARARE

Cooperativa: 0753 Conta: 34293-9 Impresso em: 19/10/2020 14:16:35

**Folha de Pagamento**

**Empresa Conveniada:** SANTA CASA DE MISERI  
**Forma de Lançamento:** CTA. SALARIO P/ CC SICREDI  
**Cooperativa Origem:** 0753  
**Conta Origem:** 34293-9  
**Favorecido:** ANA CLAUDIA GESUALDI  
**CPF/CNPJ Favorecido:** 259.412.808-23  
**Cooperativa Destino:** 0753  
**Conta Destino:** 36112-7  
**Data do Pagamento:** 07/10/2020  
**Valor Total (R\$):** 2.563,91  
**Autenticação Eletrônica:** C0A8.D625.EA1A.00AA.B68B.2E57.17A1.DF81  
**Modalidade de Pagamento:** ARQUIVO ELETRONICO  
**Código da Empresa:** I74  
**Número Sequencial do Arquivo:** 58

**PAGO COM RECURSO MUNICIPAL**  
LEI N.º 3254 DE 30 DE MARÇO DE 2010  
CONTRATO N.º 002/2020  
Prefeitura Municipal de Itararé

\* A transação acima foi realizada via Internet Banking Sicredi conforme as condições especificadas neste comprovante.

\* Os dados digitados são de responsabilidade do usuário.

\* Em caso de agendamento, a efetivação da transação ocorrerá mediante disponibilidade de limite, saldo e demais requisitos do serviço. Acompanhe sua conta e serviços por telefone 0800 724 4770 (Capitais e Regiões Metropolitanas)

0800 724 4770 (Demais Regiões)

SAC 0800 724 7220

Ouvidoria 0800 646 2519

Atendimento aos deficientes auditivos ou de fala 0800 724 0525

Associado: SANTA CASA DE MISERICORDIA DE ITARARE

Cooperativa: 0753 Conta: 34293-9 Impresso em: 19/10/2020 14:16:36

**Folha de Pagamento**

**Empresa Conveniada:** SANTA CASA DE MISERI  
**Forma de Lançamento:** CTA. SALARIO P/ CC SICREDI  
**Cooperativa Origem:** 0753  
**Conta Origem:** 34293-9  
**Favorecido:** ANA LUCIA JACINTO  
**CPF/CNPJ Favorecido:** 303.012.848-22  
**Cooperativa Destino:** 0753  
**Conta Destino:** 35569-0  
**Data do Pagamento:** 07/10/2020  
**Valor Total (R\$):** 1.432,67  
**Autenticação Eletrônica:** CBE7.96E1.11A2.BF7A.0F0A.08C3.B866.2901  
**Modalidade de Pagamento:** ARQUIVO ELETRONICO  
**Código da Empresa:** I74  
**Número Sequencial do Arquivo:** 58

**PAGO COM RECURSO MUNICIPAL**  
LEI N.º 3254 DE 30 DE MARÇO DE 2010  
CONTRATO N.º 002/2020  
Prefeitura Municipal de Itararé

\* A transação acima foi realizada via Internet Banking Sicredi conforme as condições especificadas neste comprovante.

\* Os dados digitados são de responsabilidade do usuário.

\* Em caso de agendamento, a efetivação da transação ocorrerá mediante disponibilidade de limite, saldo e demais requisitos do serviço. Acompanhe sua conta e sempre confira a execução dos agendamentos na tela correspondente.

Serviços por telefone 0800 724 4770 (Capitais e Regiões Metropolitanas)  
0800 724 4770 (Demais Regiões)  
SAC 0800 724 7220  
Ouvidoria 0800 646 2519  
Atendimento aos deficientes auditivos ou de fala 0800 724 0525

000034

Associado: SANTA CASA DE MISERICORDIA DE ITARARE

Cooperativa: 0753 Conta: 34293-9 Impresso em: 19/10/2020 14:16:36

**Folha de Pagamento**

**Empresa Conveniada:** SANTA CASA DE MISERI  
**Forma de Lançamento:** CTA. SALARIO P/ CC SICREDI  
**Cooperativa Origem:** 0753  
**Conta Origem:** 34293-9  
**Favorecido:** ANA LUCIA LOPES DE PROENCA  
**CPF/CNPJ Favorecido:** 147.872.058-11  
**Cooperativa Destino:** 0753  
**Conta Destino:** 35618-2  
**Data do Pagamento:** 07/10/2020  
**Valor Total (R\$):** 1.781,18  
**Autenticação Eletrônica:** BBFF.F11B.90DF.1CE3.F121.F1C4.5D1D.E6A7  
**Modalidade de Pagamento:** ARQUIVO ELETRONICO  
**Código da Empresa:** 174  
**Número Sequencial do Arquivo:** 58

PAGO COM RECURSO MUNICIPAL  
LEI N.º 3254 DE 30 DE MARÇO DE 2010  
CONTRATO N.º 002/2020  
Prefeitura Municipal de Itararé

\* A transação acima foi realizada via Internet Banking Sicredi conforme as condições especificadas neste comprovante.

\* Os dados digitados são de responsabilidade do usuário.

\* Em caso de agendamento, a efetivação da transação ocorrerá mediante disponibilidade de limite, saldo e demais requisitos do serviço. Acompanhe sua conta e sempre confira a execução das operações em Regiões da Rede Sicredi.

0800 724 4770 (Demais Regiões)

SAC 0800 724 7220

Ouvidoria 0800 646 2519

Atendimento aos deficientes auditivos ou de fala 0800 724 0525

Associado: SANTA CASA DE MISERICORDIA DE ITARARE

000035

Cooperativa: 0753 Conta: 34293-9 Impresso em: 19/10/2020 14:16:36

**Folha de Pagamento**

**Empresa Conveniada:** SANTA CASA DE MISERI  
**Forma de Lançamento:** CTA. SALARIO P/ CC SICREDI  
**Cooperativa Origem:** 0753  
**Conta Origem:** 34293-9  
**Favorecido:** ANA MARIA DE OLIVEIRA  
**CPF/CNPJ Favorecido:** 387.224.448-58  
**Cooperativa Destino:** 0753  
**Conta Destino:** 50037-2  
**Data do Pagamento:** 07/10/2020  
**Valor Total (R\$):** 1.423,57  
**Autenticação Eletrônica:** 0314.C386.1591.CF26.0137.11E4.EF5E.44ED  
**Modalidade de Pagamento:** ARQUIVO ELETRONICO  
**Código da Empresa:** 174  
**Número Sequencial do Arquivo:** 58

**PAGO COM RECURSO MUNICIPAL**  
LEI N.º 3254 DE 30 DE MARÇO DE 2010  
CONTRATO N.º 002/2020  
Prefeitura Municipal de Itararé

\* A transação acima foi realizada via Internet Banking Sicredi conforme as condições especificadas neste comprovante.

\* Os dados digitados são de responsabilidade do usuário.

\* Em caso de agendamento, a efetivação da transação ocorrerá mediante disponibilidade de limite, saldo e demais requisitos do serviço. Acompanhe sua conta e sempre confira a execução do agendamento na data agendada.

Serviços por telefone 0800 724 4770 (Capitais e Regiões Metropolitanas)

0800 724 4770 (Demais Regiões)

SAC 0800 724 7220

Ouvidoria 0800 646 2519

Atendimento aos deficientes auditivos ou de fala 0800 724 0525



Associado: SANTA CASA DE MISERICORDIA DE ITARARE

Cooperativa: 0753 Conta: 34293-9 Impresso em: 19/10/2020 14:16:36

**Folha de Pagamento**

**Empresa Conveniada:** SANTA CASA DE MISERI  
**Forma de Lançamento:** CTA. SALARIO P/ CC SICREDI  
**Cooperativa Origem:** 0753  
**Conta Origem:** 34293-9  
**Favorecido:** ANDERSON JOSE DE ALMEIDA CALAB  
**CPF/CNPJ Favorecido:** 472.438.528-66  
**Cooperativa Destino:** 0753  
**Conta Destino:** 35314-0  
**Data do Pagamento:** 07/10/2020  
**Valor Total (R\$):** 1.179,99  
**Autenticação Eletrônica:** AF01.79AF.78D9.9A8B.B3C8.7F3B.1C8A.FE9A  
**Modalidade de Pagamento:** ARQUIVO ELETRONICO  
**Código da Empresa:** I74  
**Número Sequencial do Arquivo:** 58

**PAGO COM RECURSO MUNICIPAL**  
LEI Nº 3254 DE 30 DE MARÇO DE 2010  
CONTRATO Nº 002/2020  
Prefeitura Municipal de Itararé

\* A transação acima foi realizada via Internet Banking Sicredi conforme as condições especificadas neste comprovante.

\* Os dados digitados são de responsabilidade do usuário.

\* Em caso de agendamento, a efetivação da transação ocorrerá mediante disponibilidade de limite, saldo e demais requisitos do serviço. Acompanhe sua conta e serviços por telefone 0800 724 4770 (capitais e Regiões Metropolitanas)

0800 724 4770 (Demais Regiões)

SAC 0800 724 7220

Ouvidoria 0800 646 2519

Atendimento aos deficientes auditivos ou de fala 0800 724 0525

000037

Associado: SANTA CASA DE MISERICORDIA DE ITARARE

Cooperativa: 0753 Conta: 34293-9 Impresso em: 19/10/2020 14:16:37

**Folha de Pagamento**

**Empresa Conveniada:** SANTA CASA DE MISERI  
**Forma de Lançamento:** CTA. SALARIO P/ CC SICREDI  
**Cooperativa Origem:** 0753  
**Conta Origem:** 34293-9  
**Favorecido:** ANDRE LUIS ROQUE  
**CPF/CNPJ Favorecido:** 617.056.329-04  
**Cooperativa Destino:** 0753  
**Conta Destino:** 35133-4  
**Data do Pagamento:** 07/10/2020  
**Valor Total (R\$):** 1.705,68  
**Autenticação Eletrônica:** 2162.E37B.56D8.689B.17AD.B454.7182.1CC0  
**Modalidade de Pagamento:** ARQUIVO ELETRONICO  
**Código da Empresa:** I74  
**Número Sequencial do Arquivo:** 58

**PAGO COM RECURSO MUNICIPAL**  
LEI Nº 3254 DE 30 DE MARÇO DE 2010  
CONTRATO Nº 002/2020  
Prefeitura Municipal de Itararé

\* A transação acima foi realizada via Internet Banking Sicredi conforme as condições especificadas neste comprovante.

\* Os dados digitados são de responsabilidade do usuário.

\* Em caso de agendamento, a efetivação da transação ocorrerá mediante disponibilidade de limite, saldo e demais requisitos do serviço. Acompanhe sua conta e sempre confira a execução dos agendamentos na data programada.

Serviços por telefone: 0800 724 4770 (Região Metropolitana)  
0800 724 4770 (Demais Regiões)  
SAC 0800 724 7220  
Ouvidoria 0800 646 2519  
Atendimento aos deficientes auditivos ou de fala 0800 724 0525

000038

Associado: SANTA CASA DE MISERICORDIA DE ITARARE

Cooperativa: 0753 Conta: 34293-9 Impresso em: 19/10/2020 14:16:37

**Folha de Pagamento**

**Empresa Conveniada:** SANTA CASA DE MISERI  
**Forma de Lançamento:** CTA. SALARIO P/ CC SICREDI  
**Cooperativa Origem:** 0753  
**Conta Origem:** 34293-9  
**Favorecido:** ARACI DE MORAES  
**CPF/CNPJ Favorecido:** 040.153.938-56  
**Cooperativa Destino:** 0753  
**Conta Destino:** 35597-6  
**Data do Pagamento:** 07/10/2020  
**Valor Total (R\$):** 1.108,51  
**Autenticação Eletrônica:** 0116.C0A7.1C49.41C9.382D.2C41.ED86.BFCD  
**Modalidade de Pagamento:** ARQUIVO ELETRONICO  
**Código da Empresa:** I74  
**Número Sequencial do Arquivo:** 58

**PAGO COM RECURSO MUNICIPAL**  
LEI N.º 3254 DE 30 DE MARÇO DE 2010  
CONTRATO N.º 002/2020  
Prefeitura Municipal de Itararé

\* A transação acima foi realizada via Internet Banking Sicredi conforme as condições especificadas neste comprovante.

\* Os dados digitados são de responsabilidade do usuário.

\* Em caso de agendamento, a efetivação da transação ocorrerá mediante disponibilidade de limite, saldo e demais requisitos do serviço. Acompanhe sua conta e sempre confira a execução dos agendamentos na tela correspondente.

Serviços por telefone 0800 724 4770 (Capitais e Regiões Metropolitanas)  
0800 724 4770 (Demais Regiões)  
SAC 0800 724 7220  
Ouvidoria 0800 646 2519  
Atendimento aos deficientes auditivos ou de fala 0800 724 0525

Associado: SANTA CASA DE MISERICORDIA DE ITARARE

Cooperativa: 0753 Conta: 34293-9 Impresso em: 19/10/2020 14:16:37

**Folha de Pagamento**

**Empresa Conveniada:** SANTA CASA DE MISERI  
**Forma de Lançamento:** CTA. SALARIO P/ CC SICREDI  
**Cooperativa Origem:** 0753  
**Conta Origem:** 34293-9  
**Favorecido:** ARTHUR SANTOS GARCEZ  
**CPF/CNPJ Favorecido:** 394.204.878-73  
**Cooperativa Destino:** 0753  
**Conta Destino:** 53247-9  
**Data do Pagamento:** 07/10/2020  
**Valor Total (R\$):** 2.743,15  
**Autenticação Eletrônica:** 30C8.C949.FAA6.6E08.D32C.978E.645F.FC90  
**Modalidade de Pagamento:** ARQUIVO ELETRONICO  
**Código da Empresa:** 174  
**Número Sequencial do Arquivo:** 58

**PAGO COM RECURSO MUNICIPAL**  
LEI N.º 3254 DE 30 DE MARÇO DE 2010  
CONTRATO N.º 002/2020  
Prefeitura Municipal de Itararé

\* A transação acima foi realizada via Internet Banking Sicredi conforme as condições especificadas neste comprovante.

\* Os dados digitados são de responsabilidade do usuário.

\* Em caso de agendamento, a efetivação da transação ocorrerá mediante disponibilidade de limite, saldo e demais requisitos do serviço. Acompanhe sua conta e serviços por telefone 0800 724 4770 (Somente Região de Matrícula)

0800 724 4770 (Demais Regiões)

SAC 0800 724 7220

Ouvidoria 0800 646 2519

Atendimento aos deficientes auditivos ou de fala 0800 724 0525



000040

Associado: SANTA CASA DE MISERICORDIA DE ITARARE

Cooperativa: 0753 Conta: 34293-9 Impresso em: 19/10/2020 14:16:38

**Folha de Pagamento**

**Empresa Conveniada:** SANTA CASA DE MISERI  
**Forma de Lançamento:** CTA. SALARIO P/ CC SICREDI  
**Cooperativa Origem:** 0753  
**Conta Origem:** 34293-9  
**Favorecido:** BENEDITA APARECIDA PINTO  
**CPF/CNPJ Favorecido:** 261.530.368-64  
**Cooperativa Destino:** 0753  
**Conta Destino:** 35757-0  
**Data do Pagamento:** 07/10/2020  
**Valor Total (R\$):** 1.497,52  
**Autenticação Eletrônica:** CD21.2F6D.5E4F.7C9F.8A02.B3CF.CEA1.0948  
**Modalidade de Pagamento:** ARQUIVO ELETRONICO  
**Código da Empresa:** I74  
**Número Sequencial do Arquivo:** 58

**PAGO COM RECURSO MUNICIPAL**  
LEI N.º 3254 DE 30 DE MARÇO DE 2010  
CONTRATO N.º 002/2020  
Prefeitura Municipal de Itararé

\* A transação acima foi realizada via Internet Banking Sicredi conforme as condições especificadas neste comprovante.

\* Os dados digitados são de responsabilidade do usuário.

\* Em caso de agendamento, a efetivação da transação ocorrerá mediante disponibilidade de limite, saldo e demais requisitos do serviço. Acompanhe sua conta e serviços por telefone 0800 724 4770 (Capitais e Regiões Metropolitanas)

0800 724 4770 (Demais Regiões)

SAC 0800 724 7220

Ouvidoria 0800 646 2519

Atendimento aos deficientes auditivos ou de fala 0800 724 0525

Associado: SANTA CASA DE MISERICORDIA DE ITARARE

Cooperativa: 0753 Conta: 34293-9 Impresso em: 19/10/2020 14:16:38

**Folha de Pagamento**

**Empresa Conveniada:** SANTA CASA DE MISERI  
**Forma de Lançamento:** CTA. SALARIO P/ CC SICREDI  
**Cooperativa Origem:** 0753  
**Conta Origem:** 34293-9  
**Favorecido:** CAMILA DE ALMEIDA MIRANDA  
**CPF/CNPJ Favorecido:** 356.943.498-22  
**Cooperativa Destino:** 0753  
**Conta Destino:** 36388-0  
**Data do Pagamento:** 07/10/2020  
**Valor Total (R\$):** 1.195,36  
**Autenticação Eletrônica:** BEE0.D7F0.F671.A71C.0725.6D3A.CC49.F107  
**Modalidade de Pagamento:** ARQUIVO ELETRONICO  
**Código da Empresa:** I74  
**Número Sequencial do Arquivo:** 58

**PAGO COM RECURSO MUNICIPAL**  
LEI N.º 3254 DE 30 DE MARÇO DE 2010  
CONTRATO N.º 002/2020  
Prefeitura Municipal de Itararé

\* A transação acima foi realizada via Internet Banking Sicredi conforme as condições especificadas neste comprovante.

\* Os dados digitados são de responsabilidade do usuário.

\* Em caso de agendamento, a efetivação da transação ocorrerá mediante disponibilidade de limite, saldo e demais requisitos do serviço. Acompanhe sua conta e serviços por telefone 0800 724 4770 (Capitais e Regiões Metropolitanas)

0800 724 4770 (Demais Regiões)

SAC 0800 724 7220

Ouvidoria 0800 646 2519

Atendimento aos deficientes auditivos ou de fala 0800 724 0525

000042

Associado: SANTA CASA DE MISERICORDIA DE ITARARE

Cooperativa: 0753 Conta: 34293-9 Impresso em: 19/10/2020 14:16:38

**Folha de Pagamento**

**Empresa Conveniada:** SANTA CASA DE MISERI  
**Forma de Lançamento:** CTA. SALARIO P/ CC SICREDI  
**Cooperativa Origem:** 0753  
**Conta Origem:** 34293-9  
**Favorecido:** CARLOS EDUARDO GASPARETTO DE A  
**CPF/CNPJ Favorecido:** 297.951.988-07  
**Cooperativa Destino:** 0753  
**Conta Destino:** 35089-3  
**Data do Pagamento:** 07/10/2020  
**Valor Total (R\$):** 1.237,27  
**Autenticação Eletrônica:** AA14.FFE9.58D3.1EF3.2C5C.933F.C756.C0E2  
**Modalidade de Pagamento:** ARQUIVO ELETRONICO  
**Código da Empresa:** 174  
**Número Sequencial do Arquivo:** 58

**PAGO COM RECURSO MUNICIPAL**  
LEI N.º 3254 DE 30 DE MARÇO DE 2010  
CONTRATO N.º 002/2020  
Prefeitura Municipal de Itararé

\* A transação acima foi realizada via Internet Banking Sicredi conforme as condições especificadas neste comprovante.

\* Os dados digitados são de responsabilidade do usuário.

\* Em caso de agendamento, a efetivação da transação ocorrerá mediante disponibilidade de limite, saldo e demais requisitos do serviço. Acompanhe sua conta e serviços por telefone 0800 724 4770 (Capitais e Regiões Metropolitanas)

0800 724 4770 (Demais Regiões)

SAC 0800 724 7220

Ouvidoria 0800 646 2519

Atendimento aos deficientes auditivos ou de fala 0800 724 0525

000043

Associado: SANTA CASA DE MISERICORDIA DE ITARARE

Cooperativa: 0753 Conta: 34293-9 Impresso em: 19/10/2020 14:16:39

**Folha de Pagamento**

**Empresa Conveniada:** SANTA CASA DE MISERI  
**Forma de Lançamento:** CTA. SALARIO P/ CC SICREDI  
**Cooperativa Origem:** 0753  
**Conta Origem:** 34293-9  
**Favorecido:** CARMEM LUCIA DA SILVA SOARES  
**CPF/CNPJ Favorecido:** 050.489.338-69  
**Cooperativa Destino:** 0753  
**Conta Destino:** 48083-5  
**Data do Pagamento:** 07/10/2020  
**Valor Total (R\$):** 3.452,83  
**Autenticação Eletrônica:** E2A5.544B.3E81.5C02.958C.4D5F.830E.C631  
**Modalidade de Pagamento:** ARQUIVO ELETRONICO  
**Código da Empresa:** I74  
**Número Sequencial do Arquivo:** 58

**PAGO COM RECURSO MUNICIPAL**  
LEI N.º 3254 DE 30 DE MARÇO DE 2010  
CONTRATO N.º 002/2020  
Prefeitura Municipal de Itararé

\* A transação acima foi realizada via Internet Banking Sicredi conforme as condições especificadas neste comprovante.

\* Os dados digitados são de responsabilidade do usuário.

\* Em caso de agendamento, a efetivação da transação ocorrerá mediante disponibilidade de limite, saldo e demais requisitos do serviço. Acompanhe sua conta e serviços por telefone 0800 724 4770 (Capitais e Regiões Metropolitanas)

0800 724 4770 (Demais Regiões)

SAC 0800 724 7220

Ouvidoria 0800 646 2519

Atendimento aos deficientes auditivos ou de fala 0800 724 0525

Associado: SANTA CASA DE MISERICORDIA DE ITARARE

000044

Cooperativa: 0753 Conta: 34293-9 Impresso em: 19/10/2020 14:16:39

**Folha de Pagamento**

**Empresa Conveniada:** SANTA CASA DE MISERI  
**Forma de Lançamento:** CTA. SALARIO P/ CC SICREDI  
**Cooperativa Origem:** 0753  
**Conta Origem:** 34293-9  
**Favorecido:** CAROLINA BANDONI MARTINS  
**CPF/CNPJ Favorecido:** 332.384.148-44  
**Cooperativa Destino:** 0753  
**Conta Destino:** 36078-3  
**Data do Pagamento:** 07/10/2020  
**Valor Total (R\$):** 2.004,61  
**Autenticação Eletrônica:** F63F.8C1F.E2DE.094A.A94B.E8D9.1DC9.AB12  
**Modalidade de Pagamento:** ARQUIVO ELETRONICO  
**Código da Empresa:** I74  
**Número Sequencial do Arquivo:** 58

**PAGO COM RECURSO MUNICIPAL**  
LEI N.º 3254 DE 30 DE MARÇO DE 2010  
CONTRATO N.º 002/2020  
Prefeitura Municipal de Itararé

\* A transação acima foi realizada via Internet Banking Sicredi conforme as condições especificadas neste comprovante.

\* Os dados digitados são de responsabilidade do usuário.

\* Em caso de agendamento, a efetivação da transação ocorrerá mediante disponibilidade de limite, saldo e demais requisitos do serviço. Acompanhe sua conta e sempre confira a execução dos pagamentos na data programada.

0800 724 4770 (Região Metropolitana)  
0800 724 4770 (Demais Regiões)  
SAC 0800 724 7220  
Ouvidoria 0800 646 2519  
Atendimento aos deficientes auditivos ou de fala 0800 724 0525

000045

Associado: SANTA CASA DE MISERICORDIA DE ITARARE

Cooperativa: 0753 Conta: 34293-9 Impresso em: 19/10/2020 14:16:40

**Folha de Pagamento**

**Empresa Conveniada:** SANTA CASA DE MISERI  
**Forma de Lançamento:** CTA. SALARIO P/ CC SICREDI  
**Cooperativa Origem:** 0753  
**Conta Origem:** 34293-9  
**Favorecido:** CAROLINA MARIA DE ALMEIDA CARN  
**CPF/CNPJ Favorecido:** 449.122.228-28  
**Cooperativa Destino:** 0753  
**Conta Destino:** 35985-8  
**Data do Pagamento:** 07/10/2020  
**Valor Total (R\$):** 1.355,30  
**Autenticação Eletrônica:** 310A.262B.FE84.E95F.1234.7D13.ED0F.2C72  
**Modalidade de Pagamento:** ARQUIVO ELETRONICO  
**Código da Empresa:** I74  
**Número Sequencial do Arquivo:** 58

**PAGO COM RECURSO MUNICIPAL**  
LEI N.º 3254 DE 30 DE MARÇO DE 2010  
CONTRATO N.º 002/2020  
Prefeitura Municipal de Itararé

\* A transação acima foi realizada via Internet Banking Sicredi conforme as condições especificadas neste comprovante.

\* Os dados digitados são de responsabilidade do usuário.

\* Em caso de agendamento, a efetivação da transação ocorrerá mediante disponibilidade de limite, saldo e demais requisitos do serviço. Acompanhe sua conta e serviços por telefone 0800 724 4770 (capitais e Regiões Metropolitanas)

0800 724 4770 (Demais Regiões)

SAC 0800 724 7220

Ouvidoria 0800 646 2519

Atendimento aos deficientes auditivos ou de fala 0800 724 0525

Associado: SANTA CASA DE MISERICORDIA DE ITARARE

Cooperativa: 0753 Conta: 34293-9 Impresso em: 19/10/2020 14:16:40

**Folha de Pagamento**

**Empresa Conveniada:** SANTA CASA DE MISERI  
**Forma de Lançamento:** CTA. SALARIO P/ CC SICREDI  
**Cooperativa Origem:** 0753  
**Conta Origem:** 34293-9  
**Favorecido:** CAROLINE FRANCINE CAMARGO  
**CPF/CNPJ Favorecido:** 369.176.638-24  
**Cooperativa Destino:** 0753  
**Conta Destino:** 35031-1  
**Data do Pagamento:** 07/10/2020  
**Valor Total (R\$):** 996,19  
**Autenticação Eletrônica:** 472A.7531.E280.620C.3033.F63F.C382.6C84  
**Modalidade de Pagamento:** ARQUIVO ELETRONICO  
**Código da Empresa:** 174  
**Número Sequencial do Arquivo:** 58

**PAGO COM RECURSO MUNICIPAL**  
LEI N.º 3254 DE 30 DE MARÇO DE 2010  
CONTRATO N.º 002/2020  
Prefeitura Municipal de Itararé

\* A transação acima foi realizada via Internet Banking Sicredi conforme as condições especificadas neste comprovante.

\* Os dados digitados são de responsabilidade do usuário.

\* Em caso de agendamento, a efetivação da transação ocorrerá mediante disponibilidade de limite, saldo e demais requisitos do serviço. Acompanhe sua conta e sempre confira a execução dos agendamentos na data programada.

Serviços por telefone 0800 724 4770 (Capitais e Regiões Metropolitanas)

0800 724 4770 (Demais Regiões)

SAC 0800 724 7220

Ouvidoria 0800 646 2519

Atendimento aos deficientes auditivos ou de fala 0800 724 0525

Associado: SANTA CASA DE MISERICORDIA DE ITARARE

000047

Cooperativa: 0753 Conta: 34293-9 Impresso em: 19/10/2020 14:16:41

**Folha de Pagamento**

**Empresa Conveniada:** SANTA CASA DE MISERI  
**Forma de Lançamento:** CTA. SALARIO P/ CC SICREDI  
**Cooperativa Origem:** 0753  
**Conta Origem:** 34293-9  
**Favorecido:** CAROLINE ZIBIKOSKI  
**CPF/CNPJ Favorecido:** 044.975.639-44  
**Cooperativa Destino:** 0753  
**Conta Destino:** 35761-8  
**Data do Pagamento:** 07/10/2020  
**Valor Total (R\$):** 2.039,27  
**Autenticação Eletrônica:** E2A9.005D.9543.7003.4EEF.5862.6110.9822  
**Modalidade de Pagamento:** ARQUIVO ELETRONICO  
**Código da Empresa:** I74  
**Número Sequencial do Arquivo:** 58

**PAGO COM RECURSO MUNICIPAL**  
LEI N.º 3254 DE 30 DE MARÇO DE 2010  
CONTRATO N.º 002/2020  
Prefeitura Municipal de Itararé

\* A transação acima foi realizada via Internet Banking Sicredi conforme as condições especificadas neste comprovante.

\* Os dados digitados são de responsabilidade do usuário.

\* Em caso de agendamento, a efetivação da transação ocorrerá mediante disponibilidade de limite, saldo e demais requisitos do serviço. Acompanhe sua conta e serviços por telefone 0800 724 4770 (Capitais e Regiões Metropolitanas)

0800 724 4770 (Demais Regiões)

SAC 0800 724 7220

Ouvidoria 0800 646 2519

Atendimento aos deficientes auditivos ou de fala 0800 724 0525



Associado: SANTA CASA DE MISERICORDIA DE ITARARE

000048

Cooperativa: 0753 Conta: 34293-9 Impresso em: 19/10/2020 14:16:41

**Folha de Pagamento**

**Empresa Conveniada:** SANTA CASA DE MISERI  
**Forma de Lançamento:** CTA. SALARIO P/ CC SICREDI  
**Cooperativa Origem:** 0753  
**Conta Origem:** 34293-9  
**Favorecido:** CASSIA SVIECH SANTOS  
**CPF/CNPJ Favorecido:** 490.681.748-35  
**Cooperativa Destino:** 0753  
**Conta Destino:** 45843-0  
**Data do Pagamento:** 07/10/2020  
**Valor Total (R\$):** 736,67  
**Autenticação Eletrônica:** 8F06.52D8.1F94.117B.41F9.0FDD.8526.8A28  
**Modalidade de Pagamento:** ARQUIVO ELETRONICO  
**Código da Empresa:** 174  
**Número Sequencial do Arquivo:** 58

**PAGO COM RECURSO MUNICIPAL**  
LEI N.º 3254 DE 30 DE MARÇO DE 2010  
CONTRATO N.º 002/2020  
Prefeitura Municipal de Itararé

\* A transação acima foi realizada via Internet Banking Sicredi conforme as condições especificadas neste comprovante.

\* Os dados digitados são de responsabilidade do usuário.

\* Em caso de agendamento, a efetivação da transação ocorrerá mediante disponibilidade de limite, saldo e demais requisitos do serviço. Acompanhe sua conta e serviços por telefone 0800 724 4770 (Somente Regiões Metropolitanas)

0800 724 4770 (Demais Regiões)

SAC 0800 724 7220

Ouvidoria 0800 646 2519

Atendimento aos deficientes auditivos ou de fala 0800 724 0525

Associado: SANTA CASA DE MISERICORDIA DE ITARARE

Cooperativa: 0753 Conta: 34293-9 Impresso em: 19/10/2020 14:16:41

**Folha de Pagamento**

**Empresa Conveniada:** SANTA CASA DE MISERI  
**Forma de Lançamento:** CTA. SALARIO P/ CC SICREDI  
**Cooperativa Origem:** 0753  
**Conta Origem:** 34293-9  
**Favorecido:** CLAUDEMIR FERREIRA SANTOS  
**CPF/CNPJ Favorecido:** 164.277.298-45  
**Cooperativa Destino:** 0753  
**Conta Destino:** 35996-3  
**Data do Pagamento:** 07/10/2020  
**Valor Total (R\$):** 1.253,89  
**Autenticação Eletrônica:** B875.840A.2735.FC7D.3DB8.70D7.30A7.96EB  
**Modalidade de Pagamento:** ARQUIVO ELETRONICO  
**Código da Empresa:** I74  
**Número Sequencial do Arquivo:** 58

**PAGO COM RECURSO MUNICIPAL**  
LEI N.º 3254 DE 30 DE MARÇO DE 2010  
CONTRATO N.º 002/2020  
Prefeitura Municipal de Itararé

\* A transação acima foi realizada via Internet Banking Sicredi conforme as condições especificadas neste comprovante.

\* Os dados digitados são de responsabilidade do usuário.

\* Em caso de agendamento, a efetivação da transação ocorrerá mediante disponibilidade de limite, saldo e demais requisitos do serviço. Acompanhe sua conta e serviços por telefone 0800 724 4770 (capitais e Regiões Metropolitanas)

0800 724 4770 (Demais Regiões)

SAC 0800 724 7220

Ouvidoria 0800 646 2519

Atendimento aos deficientes auditivos ou de fala 0800 724 0525

000050

Associado: SANTA CASA DE MISERICORDIA DE ITARARE

Cooperativa: 0753 Conta: 34293-9 Impresso em: 19/10/2020 14:16:41

**Folha de Pagamento**

**Empresa Conveniada:** SANTA CASA DE MISERI  
**Forma de Lançamento:** CTA. SALARIO P/ CC SICREDI  
**Cooperativa Origem:** 0753  
**Conta Origem:** 34293-9  
**Favorecido:** CLAUDIA TEIXEIRA DE ALMEIDA RO  
**CPF/CNPJ Favorecido:** 024.540.089-39  
**Cooperativa Destino:** 0753  
**Conta Destino:** 34964-0  
**Data do Pagamento:** 07/10/2020  
**Valor Total (R\$):** 25,72  
**Autenticação Eletrônica:** 0AA1.D26A.29A4.C6EB.2B8F.B1B3.465E.DA6F  
**Modalidade de Pagamento:** ARQUIVO ELETRONICO  
**Código da Empresa:** 174  
**Número Sequencial do Arquivo:** 58

**PAGO COM RECURSO MUNICIPAL**  
LEI N.º 3254 DE 30 DE MARÇO DE 2010  
CONTRATO N.º 002/2020  
Prefeitura Municipal de Itararé

\* A transação acima foi realizada via Internet Banking Sicredi conforme as condições especificadas neste comprovante.

\* Os dados digitados são de responsabilidade do usuário.

\* Em caso de agendamento, a efetivação da transação ocorrerá mediante disponibilidade de limite, saldo e demais requisitos do serviço. Acompanhe sua conta e serviços por telefone 0800 724 4770 (Capitais e Regiões Metropolitanas)

0800 724 4770 (Demais Regiões)

SAC 0800 724 7220

Ouvidoria 0800 646 2519

Atendimento aos deficientes auditivos ou de fala 0800 724 0525

Associado: SANTA CASA DE MISERICORDIA DE ITARARE

Cooperativa: 0753 Conta: 34293-9 Impresso em: 19/10/2020 14:16:42

**Folha de Pagamento**

**Empresa Conveniada:** SANTA CASA DE MISERI  
**Forma de Lançamento:** CTA. SALARIO P/ CC SICREDI  
**Cooperativa Origem:** 0753  
**Conta Origem:** 34293-9  
**Favorecido:** CRISTIANE ALVES SANTOS DE MOUR  
**CPF/CNPJ Favorecido:** 318.489.188-79  
**Cooperativa Destino:** 0753  
**Conta Destino:** 36355-3  
**Data do Pagamento:** 07/10/2020  
**Valor Total (R\$):** 1.174,18  
**Autenticação Eletrônica:** 920D.CEA1.0CDC.3504.A5AE.E989.C646.2C43  
**Modalidade de Pagamento:** ARQUIVO ELETRONICO  
**Código da Empresa:** I74  
**Número Sequencial do Arquivo:** 58

**PAGO COM RECURSO MUNICIPAL**  
LEI N.º 3254 DE 30 DE MARÇO DE 2010  
CONTRATO N.º 002/2020  
Prefeitura Municipal de Itararé

\* A transação acima foi realizada via Internet Banking Sicredi conforme as condições especificadas neste comprovante.

\* Os dados digitados são de responsabilidade do usuário.

\* Em caso de agendamento, a efetivação da transação ocorrerá mediante disponibilidade de limite, saldo e demais requisitos do serviço. Acompanhe sua conta e sempre confira a execução dos agendamentos na data programada.

Serviços por telefone 0800 4774 4770 (Capitais e Regiões Metropolitanas)  
0800 724 4770 (Demais Regiões)  
SAC 0800 724 7220  
Ouvidoria 0800 646 2519  
Atendimento aos deficientes auditivos ou de fala 0800 724 0525

000052

Associado: SANTA CASA DE MISERICORDIA DE ITARARE

Cooperativa: 0753 Conta: 34293-9 Impresso em: 19/10/2020 14:16:42

**Folha de Pagamento**

**Empresa Conveniada:** SANTA CASA DE MISERI  
**Forma de Lançamento:** CTA. SALARIO P/ CC SICREDI  
**Cooperativa Origem:** 0753  
**Conta Origem:** 34293-9  
**Favorecido:** CRISTIANE CORBAL VIDAL DA VEIG  
**CPF/CNPJ Favorecido:** 311.404.578-29  
**Cooperativa Destino:** 0753  
**Conta Destino:** 36310-3  
**Data do Pagamento:** 07/10/2020  
**Valor Total (R\$):** 2.127,62  
**Autenticação Eletrônica:** 422E.2571.9981.98D8.A10E.3062.DA5A.FF97  
**Modalidade de Pagamento:** ARQUIVO ELETRONICO  
**Código da Empresa:** 174  
**Número Sequencial do Arquivo:** 58

**PAGO COM RECURSO MUNICIPAL**  
LEI N.º 3254 DE 30 DE MARÇO DE 2010  
CONTRATO Nº 002/2020  
Prefeitura Municipal de Itararé

\* A transação acima foi realizada via Internet Banking Sicredi conforme as condições especificadas neste comprovante.

\* Os dados digitados são de responsabilidade do usuário.

\* Em caso de agendamento, a efetivação da transação ocorrerá mediante disponibilidade de limite, saldo e demais requisitos do serviço. Acompanhe sua conta e sempre confira a execução das transações e o dia da programação.

Serviços por telefone 0800 724 4770 (Capitais e Regiões Metropolitanas)

0800 724 4770 (Demais Regiões)

SAC 0800 724 7220

Ouvidoria 0800 646 2519

Atendimento aos deficientes auditivos ou de fala 0800 724 0525

Associado: SANTA CASA DE MISERICORDIA DE ITARARE

Cooperativa: 0753 Conta: 34293-9 Impresso em: 19/10/2020 14:16:42

**Folha de Pagamento**

**Empresa Conveniada:** SANTA CASA DE MISERI  
**Forma de Lançamento:** CTA. SALARIO P/ CC SICREDI  
**Cooperativa Origem:** 0753  
**Conta Origem:** 34293-9  
**Favorecido:** DAIANE WESSEN CAVALHEIRO  
**CPF/CNPJ Favorecido:** 469.306.768-70  
**Cooperativa Destino:** 0753  
**Conta Destino:** 53555-9  
**Data do Pagamento:** 07/10/2020  
**Valor Total (R\$):** 1.196,09  
**Autenticação Eletrônica:** B6F6.DAE3.5447.6DB1.CE7E.CC82.A53D.E84A  
**Modalidade de Pagamento:** ARQUIVO ELETRONICO  
**Código da Empresa:** I74  
**Número Sequencial do Arquivo:** 58

**PAGO COM RECURSO MUNICIPAL**  
LEI N.º 3254 DE 30 DE MARÇO DE 2010  
CONTRATO N.º 002/2020  
Prefeitura Municipal de Itararé

\* A transação acima foi realizada via Internet Banking Sicredi conforme as condições especificadas neste comprovante.

\* Os dados digitados são de responsabilidade do usuário.

\* Em caso de agendamento, a efetivação da transação ocorrerá mediante disponibilidade de limite, saldo e demais requisitos do serviço. Acompanhe sua conta e sempre confira a execução dos pagamentos e Regras da Internet Banking.

0800 724 4770 (Capitais e Regiões Metropolitanas)  
0800 724 4770 (Demais Regiões)  
SAC 0800 724 7220  
Ouvidoria 0800 646 2519  
Atendimento aos deficientes auditivos ou de fala 0800 724 0525

Associado: SANTA CASA DE MISERICORDIA DE ITARARE

Cooperativa: 0753 Conta: 34293-9 Impresso em: 19/10/2020 14:16:43

**Folha de Pagamento**

**Empresa Conveniada:** SANTA CASA DE MISERI  
**Forma de Lançamento:** CTA. SALARIO P/ CC SICREDI  
**Cooperativa Origem:** 0753  
**Conta Origem:** 34293-9  
**Favorecido:** DEBORA DE SOUZA FREITAS PRADO  
**CPF/CNPJ Favorecido:** 326.751.658-75  
**Cooperativa Destino:** 0753  
**Conta Destino:** 35028-1  
**Data do Pagamento:** 07/10/2020  
**Valor Total (R\$):** 1.360,52  
**Autenticação Eletrônica:** 8951.9297.3143.2B21.8E48.D8B5.A5DD.5BAC  
**Modalidade de Pagamento:** ARQUIVO ELETRONICO  
**Código da Empresa:** I74  
**Número Sequencial do Arquivo:** 58

**PAGO COM RECURSO MUNICIPAL**  
LEI N.º 3254 DE 30 DE MARÇO DE 2010  
CONTRATO N.º 002/2020  
Prefeitura Municipal de Itararé

\* A transação acima foi realizada via Internet Banking Sicredi conforme as condições especificadas neste comprovante.

\* Os dados digitados são de responsabilidade do usuário.

\* Em caso de agendamento, a efetivação da transação ocorrerá mediante disponibilidade de limite, saldo e demais requisitos do serviço. Acompanhe sua conta e serviços por telefone 0800 724 4770 (Capitais e Regiões Metropolitanas)

0800 724 4770 (Demais Regiões)

SAC 0800 724 7220

Ouvidoria 0800 646 2519

Atendimento aos deficientes auditivos ou de fala 0800 724 0525

000055

Associado: SANTA CASA DE MISERICORDIA DE ITARARE

Cooperativa: 0753 Conta: 34293-9 Impresso em: 19/10/2020 14:16:43

**Folha de Pagamento****Empresa Conveniada:** SANTA CASA DE MISERI**Forma de Lançamento:** CTA. SALARIO P/ CC SICREDI**Cooperativa Origem:** 0753**Conta Origem:** 34293-9**Favorecido:** EDICEIA FERRAZ**CPF/CNPJ Favorecido:** 147.869.148-43**Cooperativa Destino:** 0753**Conta Destino:** 35760-0**Data do Pagamento:** 07/10/2020**Valor Total (R\$):** 1.818,61**Autenticação Eletrônica:** 5ADE.05B4.FC61.AC54.943F.876A.9237.3F70**Modalidade de Pagamento:** ARQUIVO ELETRONICO**Código da Empresa:** I74**Número Sequencial do Arquivo:** 58**PAGO COM RECURSO MUNICIPAL**  
LEI N.º 3254 DE 30 DE MARÇO DE 2010  
CONTRATO N.º 002/2020  
Prefeitura Municipal de Itararé

\* A transação acima foi realizada via Internet Banking Sicredi conforme as condições especificadas neste comprovante.

\* Os dados digitados são de responsabilidade do usuário.

\* Em caso de agendamento, a efetivação da transação ocorrerá mediante disponibilidade de limite, saldo e demais requisitos do serviço. Acompanhe sua conta e sempre confira a execução dos agendamentos na data programada.

Serviços por telefone 0800 724 4770 (Capitais e Regiões Metropolitanas)

0800 724 4770 (Demais Regiões)

SAC 0800 724 7220

Ouvidoria 0800 646 2519

Atendimento aos deficientes auditivos ou de fala 0800 724 0525



000056

Associado: SANTA CASA DE MISERICORDIA DE ITARARE

Cooperativa: 0753 Conta: 34293-9 Impresso em: 19/10/2020 14:16:43

**Folha de Pagamento**

**Empresa Conveniada:** SANTA CASA DE MISERI  
**Forma de Lançamento:** CTA. SALARIO P/ CC SICREDI  
**Cooperativa Origem:** 0753  
**Conta Origem:** 34293-9  
**Favorecido:** EDINEIA MARIA DE LIMA XAVIER  
**CPF/CNPJ Favorecido:** 248.319.348-01  
**Cooperativa Destino:** 0753  
**Conta Destino:** 53590-7  
**Data do Pagamento:** 07/10/2020  
**Valor Total (R\$):** 1.242,49  
**Autenticação Eletrônica:** DE3B.1869.D034.1D5F.07E6.6AF7.B4B7.5B34  
**Modalidade de Pagamento:** ARQUIVO ELETRONICO  
**Código da Empresa:** I74  
**Número Sequencial do Arquivo:** 58

**PAGO COM RECURSO MUNICIPAL**  
LEI N.º 3254 DE 30 DE MARÇO DE 2010  
CONTRATO N.º 002/2020  
Prefeitura Municipal de Itararé

\* A transação acima foi realizada via Internet Banking Sicredi conforme as condições especificadas neste comprovante.

\* Os dados digitados são de responsabilidade do usuário.

\* Em caso de agendamento, a efetivação da transação ocorrerá mediante disponibilidade de limite, saldo e demais requisitos do serviço. Acompanhe sua conta e serviços por telefone 0800 724 4770 (Demais Regiões e Regiões Metropolitanas)

0800 724 4770 (Demais Regiões)

SAC 0800 724 7220

Ouvidoria 0800 646 2519

Atendimento aos deficientes auditivos ou de fala 0800 724 0525

000057

Associado: SANTA CASA DE MISERICORDIA DE ITARARE

Cooperativa: 0753 Conta: 34293-9 Impresso em: 19/10/2020 14:16:44

**Folha de Pagamento**

**Empresa Conveniada:** SANTA CASA DE MISERI  
**Forma de Lançamento:** CTA. SALARIO P/ CC SICREDI  
**Cooperativa Origem:** 0753  
**Conta Origem:** 34293-9  
**Favorecido:** EDJALMA NUNES DE OLIVEIRA  
**CPF/CNPJ Favorecido:** 187.048.218-23  
**Cooperativa Destino:** 0753  
**Conta Destino:** 36598-0  
**Data do Pagamento:** 07/10/2020  
**Valor Total (R\$):** 2.480,93  
**Autenticação Eletrônica:** 590E.316D.BAEF.52A1.82E8.E138.EE91.370B  
**Modalidade de Pagamento:** ARQUIVO ELETRONICO  
**Código da Empresa:** I74  
**Número Sequencial do Arquivo:** 58

**PAGO COM RECURSO MUNICIPAL**  
LEI N.º 3254 DE 30 DE MARÇO DE 2010  
CONTRATO N.º 002/2020  
Prefeitura Municipal de Itararé

\* A transação acima foi realizada via Internet Banking Sicredi conforme as condições especificadas neste comprovante.

\* Os dados digitados são de responsabilidade do usuário.

\* Em caso de agendamento, a efetivação da transação ocorrerá mediante disponibilidade de limite, saldo e demais requisitos do serviço. Acompanhe sua conta e serviços por telefone 0800 724 4770 (Região Metropolitana de Curitiba) e Regiões Matriz e Filiais.

0800 724 4770 (Demais Regiões)

SAC 0800 724 7220

Ouvidoria 0800 646 2519

Atendimento aos deficientes auditivos ou de fala 0800 724 0525

000058

Associado: SANTA CASA DE MISERICORDIA DE ITARARE

Cooperativa: 0753 Conta: 34293-9 Impresso em: 19/10/2020 14:16:44

**Folha de Pagamento**

**Empresa Conveniada:** SANTA CASA DE MISERI  
**Forma de Lançamento:** CTA. SALARIO P/ CC SICREDI  
**Cooperativa Origem:** 0753

**Conta Origem:** 34293-9

**Favorecido:** ELAINE CRISTINA CARDOSO

**CPF/CNPJ Favorecido:** 322.274.408-48

**Cooperativa Destino:** 0753

**Conta Destino:** 35065-6

**Data do Pagamento:** 07/10/2020

**Valor Total (R\$):** 912,90

**Autenticação Eletrônica:** 0789.8779.AA71.2042.EBE3.67EC.152D.AE0C

**Modalidade de Pagamento:** ARQUIVO ELETRONICO

**Código da Empresa:** 174

**Número Sequencial do Arquivo:** 58

**PAGO COM RECURSO MUNICIPAL**  
LEI N.º 3254 DE 30 DE MARÇO DE 2010  
CONTRATE Nº 002/2020  
Prefeitura Municipal de Itararé

\* A transação acima foi realizada via Internet Banking Sicredi conforme as condições especificadas neste comprovante.

\* Os dados digitados são de responsabilidade do usuário.

\* Em caso de agendamento, a efetivação da transação ocorrerá mediante disponibilidade de limite, saldo e demais requisitos do serviço. Acompanhe sua conta e serviços por telefone 0800 724 4770 (Capitais e Regiões Metropolitanas)

0800 724 4770 (Demais Regiões)

SAC 0800 724 7220

Ouvidoria 0800 646 2519

Atendimento aos deficientes auditivos ou de fala 0800 724 0525

000059

Associado: SANTA CASA DE MISERICORDIA DE ITARARE

Cooperativa: 0753 Conta: 34293-9 Impresso em: 19/10/2020 14:16:44

**Folha de Pagamento**

**Empresa Conveniada:** SANTA CASA DE MISERI  
**Forma de Lançamento:** CTA. SALARIO P/ CC SICREDI  
**Cooperativa Origem:** 0753  
**Conta Origem:** 34293-9  
**Favorecido:** ELECSSANDRO JUDEIKIS JUNIOR  
**CPF/CNPJ Favorecido:** 352.855.128-32  
**Cooperativa Destino:** 0753  
**Conta Destino:** 52911-7  
**Data do Pagamento:** 07/10/2020  
**Valor Total (R\$):** 1.125,75  
**Autenticação Eletrônica:** F9ED.D4F9.9CEB.92F7.A590.4075.85E8.561D  
**Modalidade de Pagamento:** ARQUIVO ELETRONICO  
**Código da Empresa:** I74  
**Número Sequencial do Arquivo:** 58

**PAGO COM RECURSO MUNICIPAL**  
LEI N.º 3254 DE 30 DE MARÇO DE 2010  
CONTRATO N.º 002/2020  
Prefeitura Municipal de Itararé

\* A transação acima foi realizada via Internet Banking Sicredi conforme as condições especificadas neste comprovante.

\* Os dados digitados são de responsabilidade do usuário.

\* Em caso de agendamento, a efetivação da transação ocorrerá mediante disponibilidade de limite, saldo e demais requisitos do serviço. Acompanhe sua conta e sempre confira a execução dos agendamentos na tela apresentada

Serviços por telefone 0800 724 4770 (Capitais e Regiões Metropolitanas)  
0800 724 4770 (Demais Regiões)  
SAC 0800 724 7220  
Ouvidoria 0800 646 2519  
Atendimento aos deficientes auditivos ou de fala 0800 724 0525

000000

Associado: SANTA CASA DE MISERICORDIA DE ITARARE

Cooperativa: 0753 Conta: 34293-9 Impresso em: 19/10/2020 14:16:44

**Folha de Pagamento**

**Empresa Conveniada:** SANTA CASA DE MISERI  
**Forma de Lançamento:** CTA. SALARIO P/ CC SICREDI  
**Cooperativa Origem:** 0753  
**Conta Origem:** 34293-9  
**Favorecido:** ELIANA APARECIDA DE MATTOS YUN  
**CPF/CNPJ Favorecido:** 280.754.098-84  
**Cooperativa Destino:** 0753  
**Conta Destino:** 36086-4  
**Data do Pagamento:** 07/10/2020  
**Valor Total (R\$):** 1.333,11  
**Autenticação Eletrônica:** 3A03.8A7A.D912.3256.7EFC.8B19.F9C2.AED8  
**Modalidade de Pagamento:** ARQUIVO ELETRONICO  
**Código da Empresa:** I74  
**Número Sequencial do Arquivo:** 58

**PAGO COM RECURSO MUNICIPAL**  
LEI N.º 3254 DE 30 DE MARÇO DE 2010  
CONTRATO N.º 002/2020  
Prefeitura Municipal de Itararé

\* A transação acima foi realizada via Internet Banking Sicredi conforme as condições especificadas neste comprovante.

\* Os dados digitados são de responsabilidade do usuário.

\* Em caso de agendamento, a efetivação da transação ocorrerá mediante disponibilidade de limite, saldo e demais requisitos do serviço. Acompanhe sua conta e serviços por telefone 0800 724 4770 (capitais e Regiões Metropolitanas)

0800 724 4770 (Demais Regiões)

SAC 0800 724 7220

Ouvidoria 0800 646 2519

Atendimento aos deficientes auditivos ou de fala 0800 724 0525

Associado: SANTA CASA DE MISERICORDIA DE ITARARE

Cooperativa: 0753 Conta: 34293-9 Impresso em: 19/10/2020 14:16:45

**Folha de Pagamento**

**Empresa Conveniada:** SANTA CASA DE MISERI  
**Forma de Lançamento:** CTA. SALARIO P/ CC SICREDI  
**Cooperativa Origem:** 0753  
**Conta Origem:** 34293-9  
**Favorecido:** ELIANE ALMEIDA ANDRADE  
**CPF/CNPJ Favorecido:** 347.088.368-80  
**Cooperativa Destino:** 0753  
**Conta Destino:** 35068-0  
**Data do Pagamento:** 07/10/2020  
**Valor Total (R\$):** 849,60  
**Autenticação Eletrônica:** 3EEC.004A.C22C.5C0A.A7A0.9ABF.1FCA.42E5  
**Modalidade de Pagamento:** ARQUIVO ELETRONICO  
**Código da Empresa:** 174  
**Número Sequencial do Arquivo:** 58

**PAGO COM RECURSO MUNICIPAL**  
LEI N.º 3254 DE 30 DE MARÇO DE 2010  
CONTRATO N.º 002/2020  
Prefeitura Municipal de Itararé

\* A transação acima foi realizada via Internet Banking Sicredi conforme as condições especificadas neste comprovante.

\* Os dados digitados são de responsabilidade do usuário.

\* Em caso de agendamento, a efetivação da transação ocorrerá mediante disponibilidade de limite, saldo e demais requisitos do serviço. Acompanhe sua conta e serviços por telefone 0800 724 4770 (Capitais e Regiões Metropolitanas)

0800 724 4770 (Demais Regiões)

SAC 0800 724 7220

Ouvidoria 0800 646 2519

Atendimento aos deficientes auditivos ou de fala 0800 724 0525

Associado: SANTA CASA DE MISERICORDIA DE ITARARE

Cooperativa: 0753 Conta: 34293-9 Impresso em: 19/10/2020 14:16:46

**Folha de Pagamento**

**Empresa Conveniada:** SANTA CASA DE MISERI  
**Forma de Lançamento:** CTA. SALARIO P/ CC SICREDI  
**Cooperativa Origem:** 0753  
**Conta Origem:** 34293-9  
**Favorecido:** ELISEU CAPUTO SAO PEDRO  
**CPF/CNPJ Favorecido:** 002.417.428-97  
**Cooperativa Destino:** 0753  
**Conta Destino:** 35747-2  
**Data do Pagamento:** 07/10/2020  
**Valor Total (R\$):** 2.524,69  
**Autenticação Eletrônica:** F00F.2C25.D737.8852.F420.2DE8.07BB.4666  
**Modalidade de Pagamento:** ARQUIVO ELETRONICO  
**Código da Empresa:** I74  
**Número Sequencial do Arquivo:** 58

PAGO COM RECURSO MUNICIPAL  
LEI N.º 3254 DE 30 DE MARÇO DE 2010  
CONTRATO N.º 002/2020  
Prefeitura Municipal de Itararé

\* A transação acima foi realizada via Internet Banking Sicredi conforme as condições especificadas neste comprovante.

\* Os dados digitados são de responsabilidade do usuário.

\* Em caso de agendamento, a efetivação da transação ocorrerá mediante disponibilidade de limite, saldo e demais requisitos do serviço. Acompanhe sua conta e sempre confira a execução dos agendamentos na data programada.

Serviço disponível em: 0800 724 4770 (Região Metropolitana)  
0800 724 4770 (Demais Regiões)  
SAC 0800 724 7220  
Ouvidoria 0800 646 2519  
Atendimento aos deficientes auditivos ou de fala 0800 724 0525

Associado: SANTA CASA DE MISERICORDIA DE ITARARE

Cooperativa: 0753 Conta: 34293-9 Impresso em: 19/10/2020 14:16:46

**Folha de Pagamento****Empresa Conveniada:** SANTA CASA DE MISERI**Forma de Lançamento:** CTA. SALARIO P/ CC SICREDI**Cooperativa Origem:** 0753**Conta Origem:** 34293-9**Favorecido:** ELIZABETH CRISTINA DA SILVA**CPF/CNPJ Favorecido:** 288.574.488-00**Cooperativa Destino:** 0753**Conta Destino:** 53580-0**Data do Pagamento:** 07/10/2020**Valor Total (R\$):** 2.198,39**Autenticação Eletrônica:** C350.5DCF.1743.316A.0E10.98E6.4F5F.4222**Modalidade de Pagamento:** ARQUIVO ELETRONICO**Código da Empresa:** 174**Número Sequencial do Arquivo:** 58**PAGO COM RECURSO MUNICIPAL**  
LEI N.º 3254 DE 30 DE MARÇO DE 2010  
CONTRATO N.º 002/2020  
Prefeitura Municipal de Itararé

\* A transação acima foi realizada via Internet Banking Sicredi conforme as condições especificadas neste comprovante.

\* Os dados digitados são de responsabilidade do usuário.

\* Em caso de agendamento, a efetivação da transação ocorrerá mediante disponibilidade de limite, saldo e demais requisitos do serviço. Acompanhe sua conta e serviços por telefone 0800 474 4770 (Capitais e Regiões Metropolitanas)

0800 724 4770 (Demais Regiões)

SAC 0800 724 7220

Ouvidoria 0800 646 2519

Atendimento aos deficientes auditivos ou de fala 0800 724 0525



Associado: SANTA CASA DE MISERICORDIA DE ITARARE

000064

Cooperativa: 0753 Conta: 34293-9 Impresso em: 19/10/2020 14:16:46

**Folha de Pagamento**

**Empresa Conveniada:** SANTA CASA DE MISERI  
**Forma de Lançamento:** CTA. SALARIO P/ CC SICREDI  
**Cooperativa Origem:** 0753  
**Conta Origem:** 34293-9  
**Favorecido:** ELIZETE FLORIANO BARBOZA  
**CPF/CNPJ Favorecido:** 143.159.578-01  
**Cooperativa Destino:** 0753  
**Conta Destino:** 35891-6  
**Data do Pagamento:** 07/10/2020  
**Valor Total (R\$):** 2.599,99  
**Autenticação Eletrônica:** B0F5.D05F.C512.0EAF.5A09.F027.E11E.3B1F  
**Modalidade de Pagamento:** ARQUIVO ELETRONICO  
**Código da Empresa:** 174  
**Número Sequencial do Arquivo:** 58

**PAGO COM RECURSO MUNICIPAL**  
LEI N.º 3254 DE 30 DE MARÇO DE 2010  
CONTRATO N.º 002/2020  
Prefeitura Municipal de Itararé

\* A transação acima foi realizada via Internet Banking Sicredi conforme as condições especificadas neste comprovante.

\* Os dados digitados são de responsabilidade do usuário.

\* Em caso de agendamento, a efetivação da transação ocorrerá mediante disponibilidade de limite, saldo e demais requisitos do serviço. Acompanhe sua conta e serviços por telefone 0800 724 4770 (Capitais e Regiões Metropolitanas)

0800 724 4770 (Demais Regiões)

SAC 0800 724 7220

Ouvidoria 0800 646 2519

Atendimento aos deficientes auditivos ou de fala 0800 724 0525

Associado: SANTA CASA DE MISERICORDIA DE ITARARE

Cooperativa: 0753 Conta: 34293-9 Impresso em: 19/10/2020 14:16:47

**Folha de Pagamento**

**Empresa Conveniada:** SANTA CASA DE MISERI  
**Forma de Lançamento:** CTA. SALARIO P/ CC SICREDI  
**Cooperativa Origem:** 0753  
**Conta Origem:** 34293-9  
**Favorecido:** ERIKA BARBOSA ZARPELLON  
**CPF/CNPJ Favorecido:** 372.442.598-83  
**Cooperativa Destino:** 0753  
**Conta Destino:** 46196-2  
**Data do Pagamento:** 07/10/2020  
**Valor Total (R\$):** 2.983,58  
**Autenticação Eletrônica:** 2BE3.2BF2.BFBC.C0C1.EC91.858E.C82A.CBFF  
**Modalidade de Pagamento:** ARQUIVO ELETRONICO  
**Código da Empresa:** 174  
**Número Sequencial do Arquivo:** 58

**PAGO COM RECURSO MUNICIPAL**  
LEI N.º 3254 DE 30 DE MARÇO DE 2010  
CONTRATO N.º 002/2020  
Prefeitura Municipal de Itararé

\* A transação acima foi realizada via Internet Banking Sicredi conforme as condições especificadas neste comprovante.

\* Os dados digitados são de responsabilidade do usuário.

\* Em caso de agendamento, a efetivação da transação ocorrerá mediante disponibilidade de limite, saldo e demais requisitos do serviço. Acompanhe sua conta e serviços por telefone 0800 724 4770 (Capitais e Regiões Metropolitanas)

0800 724 4770 (Demais Regiões)

SAC 0800 724 7220

Ouvidoria 0800 646 2519

Atendimento aos deficientes auditivos ou de fala 0800 724 0525

Associado: SANTA CASA DE MISERICORDIA DE ITARARE

Cooperativa: 0753 Conta: 34293-9 Impresso em: 19/10/2020 14:16:47

**Folha de Pagamento**

**Empresa Conveniada:** SANTA CASA DE MISERI  
**Forma de Lançamento:** CTA. SALARIO P/ CC SICREDI  
**Cooperativa Origem:** 0753  
**Conta Origem:** 34293-9  
**Favorecido:** EULALIA CRISTINA MARTINS LIMA  
**CPF/CNPJ Favorecido:** 315.600.498-71  
**Cooperativa Destino:** 0753  
**Conta Destino:** 34951-8  
**Data do Pagamento:** 07/10/2020  
**Valor Total (R\$):** 1.269,74  
**Autenticação Eletrônica:** A88B.75BE.3820.067B.531E.3BF5.0F4D.0616  
**Modalidade de Pagamento:** ARQUIVO ELETRONICO  
**Código da Empresa:** I74  
**Número Sequencial do Arquivo:** 58

**PAGO COM RECURSO MUNICIPAL**  
LEI N.º 3254 DE 30 DE MARÇO DE 2010  
CONTRATO N.º 002/2020  
Prefeitura Municipal de Itararé

\* A transação acima foi realizada via Internet Banking Sicredi conforme as condições especificadas neste comprovante.

\* Os dados digitados são de responsabilidade do usuário.

\* Em caso de agendamento, a efetivação da transação ocorrerá mediante disponibilidade de limite, saldo e demais requisitos do serviço. Acompanhe sua conta e serviços por telefone 0800 724 4770 (Capitais e Regiões Metropolitanas)

0800 724 4770 (Demais Regiões)

SAC 0800 724 7220

Ouvidoria 0800 646 2519

Atendimento aos deficientes auditivos ou de fala 0800 724 0525

Associado: SANTA CASA DE MISERICORDIA DE ITARARE

Cooperativa: 0753 Conta: 34293-9 Impresso em: 19/10/2020 14:16:47

**Folha de Pagamento**

**Empresa Conveniada:** SANTA CASA DE MISERI  
**Forma de Lançamento:** CTA. SALARIO P/ CC SICREDI  
**Cooperativa Origem:** 0753  
**Conta Origem:** 34293-9  
**Favorecido:** EVA DANIELE MACIEL RIBEIRO  
**CPF/CNPJ Favorecido:** 419.770.278-73  
**Cooperativa Destino:** 0753  
**Conta Destino:** 25629-3  
**Data do Pagamento:** 07/10/2020  
**Valor Total (R\$):** 869,86  
**Autenticação Eletrônica:** D460.E780.8608.49B5.A1F1.1096.588D.0731  
**Modalidade de Pagamento:** ARQUIVO ELETRONICO  
**Código da Empresa:** 174  
**Número Sequencial do Arquivo:** 58

**PAGO COM RECURSO MUNICIPAL**  
LEI N° 3254 DE 30 DE MARÇO DE 2010  
CONTRATO N° 002/2020  
Prefeitura Municipal de Itararé

\* A transação acima foi realizada via Internet Banking Sicredi conforme as condições especificadas neste comprovante.

\* Os dados digitados são de responsabilidade do usuário.

\* Em caso de agendamento, a efetivação da transação ocorrerá mediante disponibilidade de limite, saldo e demais requisitos do serviço. Acompanhe sua conta e serviços por telefone 0800 724 4770 (Capitais e Regiões Metropolitanas)

0800 724 4770 (Demais Regiões)

SAC 0800 724 7220

Ouvidoria 0800 646 2519

Atendimento aos deficientes auditivos ou de fala 0800 724 0525

Associado: SANTA CASA DE MISERICORDIA DE ITARARE

Cooperativa: 0753 Conta: 34293-9 Impresso em: 19/10/2020 14:16:47

**Folha de Pagamento**

**Empresa Conveniada:** SANTA CASA DE MISERI  
**Forma de Lançamento:** CTA. SALARIO P/ CC SICREDI  
**Cooperativa Origem:** 0753  
**Conta Origem:** 34293-9  
**Favorecido:** FABIANE DE FATIMA PONTES  
**CPF/CNPJ Favorecido:** 280.538.498-90  
**Cooperativa Destino:** 0753  
**Conta Destino:** 36099-6  
**Data do Pagamento:** 07/10/2020  
**Valor Total (R\$):** 1.341,29  
**Autenticação Eletrônica:** F01C.04D2.23A0.5800.81BB.990B.7EB1.13A4  
**Modalidade de Pagamento:** ARQUIVO ELETRONICO  
**Código da Empresa:** I74  
**Número Sequencial do Arquivo:** 58

**PAGO COM RECURSO MUNICIPAL**  
LEI N.º 3254 DE 30 DE MARÇO DE 2010  
CONTRATO N.º 002/2020  
Prefeitura Municipal de Itararé

\* A transação acima foi realizada via Internet Banking Sicredi conforme as condições especificadas neste comprovante.

\* Os dados digitados são de responsabilidade do usuário.

\* Em caso de agendamento, a efetivação da transação ocorrerá mediante disponibilidade de limite, saldo e demais requisitos do serviço. Acompanhe sua conta e serviços por telefone 0800 724 4770 (capitais e Regiões Metropolitanas)

0800 724 4770 (Demais Regiões)

SAC 0800 724 7220

Ouvidoria 0800 646 2519

Atendimento aos deficientes auditivos ou de fala 0800 724 0525

000000

Associado: SANTA CASA DE MISERICORDIA DE ITARARE

Cooperativa: 0753 Conta: 34293-9 Impresso em: 19/10/2020 14:16:48

**Folha de Pagamento**

**Empresa Conveniada:** SANTA CASA DE MISERI  
**Forma de Lançamento:** CTA. SALARIO P/ CC SICREDI  
**Cooperativa Origem:** 0753  
**Conta Origem:** 34293-9  
**Favorecido:** FABIOLA APARECIDA DE PONTES RO  
**CPF/CNPJ Favorecido:** 282.220.648-19  
**Cooperativa Destino:** 0753  
**Conta Destino:** 36474-6  
**Data do Pagamento:** 07/10/2020  
**Valor Total (R\$):** 884,15  
**Autenticação Eletrônica:** 3E9F.80D9.A2C1.4529.2DF7.FB18.D2CB.6F66  
**Modalidade de Pagamento:** ARQUIVO ELETRONICO  
**Código da Empresa:** I74  
**Número Sequencial do Arquivo:** 58

**PAGO COM RECURSO MUNICIPAL**  
LEI N.º 3254 DE 30 DE MARÇO DE 2010  
CONTRATAÇÃO Nº 002/2020  
Prefeitura Municipal de Itararé

\* A transação acima foi realizada via Internet Banking Sicredi conforme as condições especificadas neste comprovante.

\* Os dados digitados são de responsabilidade do usuário.

\* Em caso de agendamento, a efetivação da transação ocorrerá mediante disponibilidade de limite, saldo e demais requisitos do serviço. Acompanhe sua conta e sempre confira a execução dos agendamentos na data programada.

Serviço por telefone: 0800 724 4770 (Região Sudeste e Região Nordeste)  
0800 724 4770 (Demais Regiões)  
SAC 0800 724 7220  
Ouvidoria 0800 646 2519  
Atendimento aos deficientes auditivos ou de fala 0800 724 0525

000070

Associado: SANTA CASA DE MISERICORDIA DE ITARARE

Cooperativa: 0753 Conta: 34293-9 Impresso em: 19/10/2020 14:16:48

**Folha de Pagamento**

**Empresa Conveniada:** SANTA CASA DE MISERI  
**Forma de Lançamento:** CTA. SALARIO P/ CC SICREDI  
**Cooperativa Origem:** 0753  
**Conta Origem:** 34293-9  
**Favorecido:** FERNANDA ALVES FERREIRA  
**CPF/CNPJ Favorecido:** 266.129.198-92  
**Cooperativa Destino:** 0753  
**Conta Destino:** 35034-6  
**Data do Pagamento:** 07/10/2020  
**Valor Total (R\$):** 1.192,46  
**Autenticação Eletrônica:** 9CD2.9989.6B48.9294.3E47.8B90.5174.40A0  
**Modalidade de Pagamento:** ARQUIVO ELETRONICO  
**Código da Empresa:** I74  
**Número Sequencial do Arquivo:** 58

**PAGO COM RECURSO MUNICIPAL**  
LEI N.º 3254 DE 30 DE MARÇO DE 2010  
CONTRATO N.º 002/2020  
Prefeitura Municipal de Itararé

\* A transação acima foi realizada via Internet Banking Sicredi conforme as condições especificadas neste comprovante.

\* Os dados digitados são de responsabilidade do usuário.

\* Em caso de agendamento, a efetivação da transação ocorrerá mediante disponibilidade de limite, saldo e demais requisitos do serviço. Acompanhe sua conta e sempre confira a execução dos pagamentos na data programada.

Serviços por telefone 0800 724 4770 (Suporte e Regiões Metropolitanas)  
0800 724 4770 (Demais Regiões)  
SAC 0800 724 7220  
Ouvidoria 0800 646 2519  
Atendimento aos deficientes auditivos ou de fala 0800 724 0525

000071

Associado: SANTA CASA DE MISERICORDIA DE ITARARE

Cooperativa: 0753 Conta: 34293-9 Impresso em: 19/10/2020 14:16:49

**Folha de Pagamento**

**Empresa Conveniada:** SANTA CASA DE MISERI  
**Forma de Lançamento:** CTA. SALARIO P/ CC SICREDI  
**Cooperativa Origem:** 0753  
**Conta Origem:** 34293-9  
**Favorecido:** FRANCIELE FERREIRA FERRAZ  
**CPF/CNPJ Favorecido:** 387.620.238-88  
**Cooperativa Destino:** 0753  
**Conta Destino:** 49396-1  
**Data do Pagamento:** 07/10/2020  
**Valor Total (R\$):** 942,78  
**Autenticação Eletrônica:** 9C6E.2F25.7773.163F.E65A.2670.47E2.4253  
**Modalidade de Pagamento:** ARQUIVO ELETRONICO  
**Código da Empresa:** I74  
**Número Sequencial do Arquivo:** 58

**PAGO COM RECURSO MUNICIPAL**  
LEI N.º 3254 DE 30 DE MARÇO DE 2010  
CONTRATO N.º 002/2020  
Prefeitura Municipal de Itararé

\* A transação acima foi realizada via Internet Banking Sicredi conforme as condições especificadas neste comprovante.

\* Os dados digitados são de responsabilidade do usuário.

\* Em caso de agendamento, a efetivação da transação ocorrerá mediante disponibilidade de limite, saldo e demais requisitos do serviço. Acompanhe sua conta e serviços por telefone 0800 724 4770 (Capitais e Regiões Metropolitanas)

0800 724 4770 (Demais Regiões)

SAC 0800 724 7220

Ouvidoria 0800 646 2519

Atendimento aos deficientes auditivos ou de fala 0800 724 0525



000072

Associado: SANTA CASA DE MISERICORDIA DE ITARARE

Cooperativa: 0753 Conta: 34293-9 Impresso em: 19/10/2020 14:16:49

**Folha de Pagamento**

**Empresa Conveniada:** SANTA CASA DE MISERI  
**Forma de Lançamento:** CTA. SALARIO P/ CC SICREDI  
**Cooperativa Origem:** 0753  
**Conta Origem:** 34293-9  
**Favorecido:** FRANCIELLI DO ROCIO PEREIRA RI  
**CPF/CNPJ Favorecido:** 351.291.018-12  
**Cooperativa Destino:** 0753  
**Conta Destino:** 35572-0  
**Data do Pagamento:** 07/10/2020  
**Valor Total (R\$):** 2.053,70  
**Autenticação Eletrônica:** 68B9.EED5.AE03.098F.4F99.145B.F7D0.81ED  
**Modalidade de Pagamento:** ARQUIVO ELETRONICO  
**Código da Empresa:** 174  
**Número Sequencial do Arquivo:** 58

**PAGO COM RECURSO MUNICIPAL**  
LEI N.º 3254 DE 30 DE MARÇO DE 2010  
CONTRATO N.º 002/2020  
Prefeitura Municipal de Itararé

\* A transação acima foi realizada via Internet Banking Sicredi conforme as condições especificadas neste comprovante.

\* Os dados digitados são de responsabilidade do usuário.

\* Em caso de agendamento, a efetivação da transação ocorrerá mediante disponibilidade de limite, saldo e demais requisitos do serviço. Acompanhe sua conta e sempre confira a execução dos agendamentos na data programada.

Serviços por telefone 0800 470 4700 (Capitais e Regiões Metropolitanas)

0800 724 4770 (Demais Regiões)

SAC 0800 724 7220

Ouvidoria 0800 646 2519

Atendimento aos deficientes auditivos ou de fala 0800 724 0525

Associado: SANTA CASA DE MISERICORDIA DE ITARARE

Cooperativa: 0753 Conta: 34293-9 Impresso em: 19/10/2020 14:16:49

**Folha de Pagamento**

**Empresa Conveniada:** SANTA CASA DE MISERI  
**Forma de Lançamento:** CTA. SALARIO P/ CC SICREDI  
**Cooperativa Origem:** 0753  
**Conta Origem:** 34293-9  
**Favorecido:** GABRIELA COGO MENDES DE MACEDO  
**CPF/CNPJ Favorecido:** 321.817.588-75  
**Cooperativa Destino:** 0753  
**Conta Destino:** 36155-0  
**Data do Pagamento:** 07/10/2020  
**Valor Total (R\$):** 2.603,13  
**Autenticação Eletrônica:** CD9A.174A.52E7.BC8D.3E1D.FBCF.93B5.8004  
**Modalidade de Pagamento:** ARQUIVO ELETRONICO  
**Código da Empresa:** I74  
**Número Sequencial do Arquivo:** 58

**PAGO COM RECURSO MUNICIPAL**  
LEI N.º 3254 DE 30 DE MARÇO DE 2010  
CONTRATO N.º 002/2020  
Prefeitura Municipal de Itararé

\* A transação acima foi realizada via Internet Banking Sicredi conforme as condições especificadas neste comprovante.

\* Os dados digitados são de responsabilidade do usuário.

\* Em caso de agendamento, a efetivação da transação ocorrerá mediante disponibilidade de limite, saldo e demais requisitos do serviço. Acompanhe sua conta e sempre confira a execução dos agendamentos na data agendada.

0800 724 4770 (Demais Regiões)  
SAC 0800 724 7220  
Ouvidoria 0800 646 2519  
Atendimento aos deficientes auditivos ou de fala 0800 724 0525

Associado: SANTA CASA DE MISERICORDIA DE ITARARE

Cooperativa: 0753 Conta: 34293-9 Impresso em: 19/10/2020 14:16:49

**Folha de Pagamento****Empresa Conveniada:** SANTA CASA DE MISERI**Forma de Lançamento:** CTA. SALARIO P/ CC SICREDI**Cooperativa Origem:** 0753**Conta Origem:** 34293-9**Favorecido:** GILMAR FERREIRA**CPF/CNPJ Favorecido:** 044.044.228-14**Cooperativa Destino:** 0753**Conta Destino:** 35611-5**Data do Pagamento:** 07/10/2020**Valor Total (R\$):** 1.760,63**Autenticação Eletrônica:** 83EE.DDF8.C098.CA35.9D53.C062.BDE8.C404**Modalidade de Pagamento:** ARQUIVO ELETRONICO**Código da Empresa:** I74**Número Sequencial do Arquivo:** 58**PAGO COM RECURSO MUNICIPAL**  
LEI N.º 3254 DE 30 DE MARÇO DE 2010  
CONTRATO N.º 002/2020  
Prefeitura Municipal de Itararé

\* A transação acima foi realizada via Internet Banking Sicredi conforme as condições especificadas neste comprovante.

\* Os dados digitados são de responsabilidade do usuário.

\* Em caso de agendamento, a efetivação da transação ocorrerá mediante disponibilidade de limite, saldo e demais requisitos do serviço. Acompanhe sua conta e serviços por telefone 0800 724 4770 (Capitais e Regiões Metropolitanas)

0800 724 4770 (Demais Regiões)

SAC 0800 724 7220

Ouvidoria 0800 646 2519

Atendimento aos deficientes auditivos ou de fala 0800 724 0525

Associado: SANTA CASA DE MISERICORDIA DE ITARARE

Cooperativa: 0753 Conta: 34293-9 Impresso em: 19/10/2020 14:16:50

### Folha de Pagamento

**Empresa Conveniada:** SANTA CASA DE MISERI  
**Forma de Lançamento:** CTA. SALARIO P/ CC SICREDI  
**Cooperativa Origem:** 0753  
**Conta Origem:** 34293-9  
**Favorecido:** GIOVANNA LA PASTINA  
**CPF/CNPJ Favorecido:** 066.060.449-36  
**Cooperativa Destino:** 0753  
**Conta Destino:** 52924-9  
**Data do Pagamento:** 07/10/2020  
**Valor Total (R\$):** 1.485,09  
**Autenticação Eletrônica:** 70D5.13B5.9836.FC86.CB82.F90A.4865.6301  
**Modalidade de Pagamento:** ARQUIVO ELETRONICO  
**Código da Empresa:** I74  
**Número Sequencial do Arquivo:** 58

**PAGO COM RECURSO MUNICIPAL**  
LEI N.º 3254 DE 30 DE MARÇO DE 2010  
CONTRATO N.º 002/2020  
Prefeitura Municipal de Itararé

\* A transação acima foi realizada via Internet Banking Sicredi conforme as condições especificadas neste comprovante.

\* Os dados digitados são de responsabilidade do usuário.

\* Em caso de agendamento, a efetivação da transação ocorrerá mediante disponibilidade de limite, saldo e demais requisitos do serviço. Acompanhe sua conta e serviços por telefone 0800 724 4770 (Capitais e Regiões Metropolitanas)

0800 724 4770 (Demais Regiões)

SAC 0800 724 7220

Ouvidoria 0800 646 2519

Atendimento aos deficientes auditivos ou de fala 0800 724 0525

Associado: SANTA CASA DE MISERICORDIA DE ITARARE

Cooperativa: 0753 Conta: 34293-9 Impresso em: 19/10/2020 14:16:50

**Folha de Pagamento**

**Empresa Conveniada:** SANTA CASA DE MISERI  
**Forma de Lançamento:** CTA. SALARIO P/ CC SICREDI  
**Cooperativa Origem:** 0753  
**Conta Origem:** 34293-9  
**Favorecido:** GISLEINE CRISTINA BATISTA  
**CPF/CNPJ Favorecido:** 331.359.398-47  
**Cooperativa Destino:** 0753  
**Conta Destino:** 35573-9  
**Data do Pagamento:** 07/10/2020  
**Valor Total (R\$):** 1.426,79  
**Autenticação Eletrônica:** AA83.AD71.70E8.BB56.A039.8DAA.9BC7.20A6  
**Modalidade de Pagamento:** ARQUIVO ELETRONICO  
**Código da Empresa:** I74  
**Número Sequencial do Arquivo:** 58

**PAGO COM RECURSO MUNICIPAL**  
LEI N.º 3254 DE 30 DE MARÇO DE 2010  
CONTRATO N.º 002/2020  
Prefeitura Municipal de Itararé

\* A transação acima foi realizada via Internet Banking Sicredi conforme as condições especificadas neste comprovante.

\* Os dados digitados são de responsabilidade do usuário.

\* Em caso de agendamento, a efetivação da transação ocorrerá mediante disponibilidade de limite, saldo e demais requisitos do serviço. Acompanhe sua conta e serviços por telefone 0800 724 4770 (Capitais e Regiões Metropolitanas)

0800 724 4770 (Demais Regiões)

SAC 0800 724 7220

Ouvidoria 0800 646 2519

Atendimento aos deficientes auditivos ou de fala 0800 724 0525

Associado: SANTA CASA DE MISERICORDIA DE ITARARE

000077

Cooperativa: 0753 Conta: 34293-9 Impresso em: 19/10/2020 14:16:50

**Folha de Pagamento**

**Empresa Conveniada:** SANTA CASA DE MISERI  
**Forma de Lançamento:** CTA. SALARIO P/ CC SICREDI  
**Cooperativa Origem:** 0753  
**Conta Origem:** 34293-9  
**Favorecido:** GISLENE FATIMA DE OLIVEIRA  
**CPF/CNPJ Favorecido:** 145.964.548-09  
**Cooperativa Destino:** 0753  
**Conta Destino:** 36088-0  
**Data do Pagamento:** 07/10/2020  
**Valor Total (R\$):** 4.691,68  
**Autenticação Eletrônica:** 55C6.321C.6C53.E9F8.013D.47E0.B904.91EC  
**Modalidade de Pagamento:** ARQUIVO ELETRONICO  
**Código da Empresa:** 174  
**Número Sequencial do Arquivo:** 58

**PAGO COM RECURSO MUNICIPAL**  
LEI N.º 3254 DE 30 DE MARÇO DE 2010  
CONTRATO N.º 002/2020  
Prefeitura Municipal de Itararé

\* A transação acima foi realizada via Internet Banking Sicredi conforme as condições especificadas neste comprovante.

\* Os dados digitados são de responsabilidade do usuário.

\* Em caso de agendamento, a efetivação da transação ocorrerá mediante disponibilidade de limite, saldo e demais requisitos do serviço. Acompanhe sua conta e serviços por telefone ou presencialmente em qualquer agência Sicredi.

0800 724 4770 (Demais Regiões)  
SAC 0800 724 7220  
Ouvidoria 0800 646 2519  
Atendimento aos deficientes auditivos ou de fala 0800 724 0525

000078

Associado: SANTA CASA DE MISERICORDIA DE ITARARE

Cooperativa: 0753 Conta: 34293-9 Impresso em: 19/10/2020 14:16:51

**Folha de Pagamento**

**Empresa Conveniada:** SANTA CASA DE MISERI  
**Forma de Lançamento:** CTA. SALARIO P/ CC SICREDI  
**Cooperativa Origem:** 0753  
**Conta Origem:** 34293-9  
**Favorecido:** GREICI KELLEM GABRIEL DE ALMEI  
**CPF/CNPJ Favorecido:** 430.224.498-44  
**Cooperativa Destino:** 0753  
**Conta Destino:** 46782-0  
**Data do Pagamento:** 07/10/2020  
**Valor Total (R\$):** 2.975,56  
**Autenticação Eletrônica:** 8B9E.15B1.1E0D.CF4A.EA08.0F9E.1AC2.DD7A  
**Modalidade de Pagamento:** ARQUIVO ELETRONICO  
**Código da Empresa:** 174  
**Número Sequencial do Arquivo:** 58

**PAGO COM RECURSO MUNICIPAL**  
LEI N.º 3254 DE 30 DE MARÇO DE 2016  
CONTRATO N.º 002/2020  
Prefeitura Municipal de Itararé

\* A transação acima foi realizada via Internet Banking Sicredi conforme as condições especificadas neste comprovante.

\* Os dados digitados são de responsabilidade do usuário.

\* Em caso de agendamento, a efetivação da transação ocorrerá mediante disponibilidade de limite, saldo e demais requisitos do serviço. Acompanhe sua conta e serviços por telefone 0800 724 4770 (Capitais e Regiões Metropolitanas)

0800 724 4770 (Demais Regiões)

SAC 0800 724 7220

Ouvidoria 0800 646 2519

Atendimento aos deficientes auditivos ou de fala 0800 724 0525

Associado: SANTA CASA DE MISERICORDIA DE ITARARE

Cooperativa: 0753 Conta: 34293-9 Impresso em: 19/10/2020 14:16:51

**Folha de Pagamento**

**Empresa Conveniada:** SANTA CASA DE MISERI  
**Forma de Lançamento:** CTA. SALARIO P/ CC SICREDI  
**Cooperativa Origem:** 0753  
**Conta Origem:** 34293-9  
**Favorecido:** IRMGARD FRIDA MELO  
**CPF/CNPJ Favorecido:** 359.341.438-40  
**Cooperativa Destino:** 0753  
**Conta Destino:** 35083-4  
**Data do Pagamento:** 07/10/2020  
**Valor Total (R\$):** 270,23  
**Autenticação Eletrônica:** 24E8.31A7.90F9.946E.BE6A.F3F5.B40F.C4D3  
**Modalidade de Pagamento:** ARQUIVO ELETRONICO  
**Código da Empresa:** 174  
**Número Sequencial do Arquivo:** 58

**PAGO COM RECURSO MUNICIPAL**  
LEI N.º 3254 DE 30 DE MARÇO DE 2010  
CONTRATO N.º 002/2020  
Prefeitura Municipal de Itararé

\* A transação acima foi realizada via Internet Banking Sicredi conforme as condições especificadas neste comprovante.

\* Os dados digitados são de responsabilidade do usuário.

\* Em caso de agendamento, a efetivação da transação ocorrerá mediante disponibilidade de limite, saldo e demais requisitos do serviço. Acompanhe sua conta e sempre confira a execução das operações na data programada)

0800 724 4770 (Capitais e Regiões Metropolitanas)  
0800 724 4770 (Demais Regiões)  
SAC 0800 724 7220  
Ouvidoria 0800 646 2519  
Atendimento aos deficientes auditivos ou de fala 0800 724 0525



Associado: SANTA CASA DE MISERICORDIA DE ITARARE

Cooperativa: 0753 Conta: 34293-9 Impresso em: 19/10/2020 14:16:51

**Folha de Pagamento**

**Empresa Conveniada:** SANTA CASA DE MISERI  
**Forma de Lançamento:** CTA. SALARIO P/ CC SICREDI  
**Cooperativa Origem:** 0753  
**Conta Origem:** 34293-9  
**Favorecido:** JACQUELINE CHRISTIANE DE ALMEI  
**CPF/CNPJ Favorecido:** 473.511.178-61  
**Cooperativa Destino:** 0753  
**Conta Destino:** 38661-8  
**Data do Pagamento:** 07/10/2020  
**Valor Total (R\$):** 1.867,16  
**Autenticação Eletrônica:** 34BE.EBA5.85DF.4C41.0B1D.9D68.D29F.951E  
**Modalidade de Pagamento:** ARQUIVO ELETRONICO  
**Código da Empresa:** 174  
**Número Sequencial do Arquivo:** 58

**PAGO COM RECURSO MUNICIPAL**  
LEI N.º 3234 DE 30 DE MARÇO DE 2010  
CONTRATO N.º 082/2020  
Prefeitura Municipal de Itararé

\* A transação acima foi realizada via Internet Banking Sicredi conforme as condições especificadas neste comprovante.

\* Os dados digitados são de responsabilidade do usuário.

\* Em caso de agendamento, a efetivação da transação ocorrerá mediante disponibilidade de limite, saldo e demais requisitos do serviço. Acompanhe sua conta e serviços por telefone 0800 724 4770 (capitais e Regiões Metropolitanas)

0800 724 4770 (Demais Regiões)

SAC 0800 724 7220

Ouvidoria 0800 646 2519

Atendimento aos deficientes auditivos ou de fala 0800 724 0525

000081

Associado: SANTA CASA DE MISERICORDIA DE ITARARE

Cooperativa: 0753 Conta: 34293-9 Impresso em: 19/10/2020 14:16:52

**Folha de Pagamento**

**Empresa Conveniada:** SANTA CASA DE MISERI  
**Forma de Lançamento:** CTA. SALARIO P/ CC SICREDI  
**Cooperativa Origem:** 0753  
**Conta Origem:** 34293-9  
**Favorecido:** JADE BALEN  
**CPF/CNPJ Favorecido:** 082.028.469-60  
**Cooperativa Destino:** 0753  
**Conta Destino:** 52863-3  
**Data do Pagamento:** 07/10/2020  
**Valor Total (R\$):** 2.464,17  
**Autenticação Eletrônica:** 66C8.FCB2.740D.B5D5.AB25.225D.0A6F.C9E7  
**Modalidade de Pagamento:** ARQUIVO ELETRONICO  
**Código da Empresa:** 174  
**Número Sequencial do Arquivo:** 58

**PAGO COM RECURSO MUNICIPAL**  
LEI N.º 3254 DE 30 DE MARÇO DE 2010  
CONTRAT. N.º 002/2020  
Prefeitura Municipal de Itararé

\* A transação acima foi realizada via Internet Banking Sicredi conforme as condições especificadas neste comprovante.

\* Os dados digitados são de responsabilidade do usuário.

\* Em caso de agendamento, a efetivação da transação ocorrerá mediante disponibilidade de limite, saldo e demais requisitos do serviço. Acompanhe sua conta e sempre confira a execução dos agendamentos na data programada.

Serviços por telefone 0800 724 4770 (Capitais e Regiões Metropolitanas)

0800 724 4770 (Demais Regiões)

SAC 0800 724 7220

Ouvidoria 0800 646 2519

Atendimento aos deficientes auditivos ou de fala 0800 724 0525

Associado: SANTA CASA DE MISERICORDIA DE ITARARE

Cooperativa: 0753 Conta: 34293-9 Impresso em: 19/10/2020 14:16:52

**Folha de Pagamento**

**Empresa Conveniada:** SANTA CASA DE MISERI  
**Forma de Lançamento:** CTA. SALARIO P/ CC SICREDI  
**Cooperativa Origem:** 0753  
**Conta Origem:** 34293-9  
**Favorecido:** JAMILE DE ALMEIDA FONSECA  
**CPF/CNPJ Favorecido:** 332.920.158-47  
**Cooperativa Destino:** 0753  
**Conta Destino:** 35596-8  
**Data do Pagamento:** 07/10/2020  
**Valor Total (R\$):** 1.586,58  
**Autenticação Eletrônica:** 443F.0C87.584C.B5FA.CAC8.7989.B78C.680A  
**Modalidade de Pagamento:** ARQUIVO ELETRONICO  
**Código da Empresa:** I74  
**Número Sequencial do Arquivo:** 58

**PAGO COM RECURSO MUNICIPAL**  
LEI N.º 3254 DE 30 DE MARÇO DE 2010  
CONTRATO N.º 002/2020  
Prefeitura Municipal de Itararé

\* A transação acima foi realizada via Internet Banking Sicredi conforme as condições especificadas neste comprovante.

\* Os dados digitados são de responsabilidade do usuário.

\* Em caso de agendamento, a efetivação da transação ocorrerá mediante disponibilidade de limite, saldo e demais requisitos do serviço. Acompanhe sua conta e serviços por telefone 0800 724 4770 (capitais e Regiões Metropolitanas)

0800 724 4770 (Demais Regiões)

SAC 0800 724 7220

Ouvidoria 0800 646 2519

Atendimento aos deficientes auditivos ou de fala 0800 724 0525

000053

Associado: SANTA CASA DE MISERICORDIA DE ITARARE

Cooperativa: 0753 Conta: 34293-9 Impresso em: 19/10/2020 14:16:52

**Folha de Pagamento**

**Empresa Conveniada:** SANTA CASA DE MISERI  
**Forma de Lançamento:** CTA. SALARIO P/ CC SICREDI  
**Cooperativa Origem:** 0753  
**Conta Origem:** 34293-9  
**Favorecido:** JANAINA DE SOUZA ALMEIDA  
**CPF/CNPJ Favorecido:** 397.683.488-28  
**Cooperativa Destino:** 0753  
**Conta Destino:** 36003-1  
**Data do Pagamento:** 07/10/2020  
**Valor Total (R\$):** 2.868,68  
**Autenticação Eletrônica:** 23A8.04BD.7949.28B6.CCB9.0359.3C77.8FCC  
**Modalidade de Pagamento:** ARQUIVO ELETRONICO  
**Código da Empresa:** 174  
**Número Sequencial do Arquivo:** 58

**PAGO COM RECURSO MUNICIPAL**  
LEI N.º 3254 DE 30 DE MARÇO DE 2010  
CONTRATO N.º 002/2020  
Prefeitura Municipal de Itararé

\* A transação acima foi realizada via Internet Banking Sicredi conforme as condições especificadas neste comprovante.

\* Os dados digitados são de responsabilidade do usuário.

\* Em caso de agendamento, a efetivação da transação ocorrerá mediante disponibilidade de limite, saldo e demais requisitos do serviço. Acompanhe sua conta e serviços por telefone 0800 724 4770 (Capitais e Regiões Metropolitanas)

0800 724 4770 (Demais Regiões)

SAC 0800 724 7220

Ouvidoria 0800 646 2519

Atendimento aos deficientes auditivos ou de fala 0800 724 0525

Associado: SANTA CASA DE MISERICORDIA DE ITARARE

Cooperativa: 0753 Conta: 34293-9 Impresso em: 19/10/2020 14:16:52

**Folha de Pagamento**

**Empresa Conveniada:** SANTA CASA DE MISERI  
**Forma de Lançamento:** CTA. SALARIO P/ CC SICREDI  
**Cooperativa Origem:** 0753  
**Conta Origem:** 34293-9  
**Favorecido:** JAQUELINE ASSIS DE SOUZA DE CH  
**CPF/CNPJ Favorecido:** 359.908.498-00  
**Cooperativa Destino:** 0753  
**Conta Destino:** 36060-0  
**Data do Pagamento:** 07/10/2020  
**Valor Total (R\$):** 754,38  
**Autenticação Eletrônica:** C2C4.C4AB.7DE3.AC43.BCC8.8647.4F48.0259  
**Modalidade de Pagamento:** ARQUIVO ELETRONICO  
**Código da Empresa:** 174  
**Número Sequencial do Arquivo:** 58

**PAGO COM RECURSO MUNICIPAL**  
LEI N.º 3254 DE 30 DE MARÇO DE 2010  
CONTRATO N.º 002/2020  
Prefeitura Municipal de Itararé

\* A transação acima foi realizada via Internet Banking Sicredi conforme as condições especificadas neste comprovante.

\* Os dados digitados são de responsabilidade do usuário.

\* Em caso de agendamento, a efetivação da transação ocorrerá mediante disponibilidade de limite, saldo e demais requisitos do serviço. Acompanhe sua conta e sempre confira a execução dos agendamentos na data programada.

0800 724 4770 (São Paulo e Regiões Metrópoles)  
0800 724 4770 (Demais Regiões)  
SAC 0800 724 7220  
Ouvidoria 0800 646 2519  
Atendimento aos deficientes auditivos ou de fala 0800 724 0525

Associado: SANTA CASA DE MISERICORDIA DE ITARARE

Cooperativa: 0753 Conta: 34293-9 Impresso em: 19/10/2020 14:16:53

**Folha de Pagamento**

**Empresa Conveniada:** SANTA CASA DE MISERI  
**Forma de Lançamento:** CTA. SALARIO P/ CC SICREDI  
**Cooperativa Origem:** 0753  
**Conta Origem:** 34293-9  
**Favorecido:** JEFFERSON FERNANDO ANTONIO BAL  
**CPF/CNPJ Favorecido:** 288.839.148-13  
**Cooperativa Destino:** 0753  
**Conta Destino:** 35833-9  
**Data do Pagamento:** 07/10/2020  
**Valor Total (R\$):** 2.284,87  
**Autenticação Eletrônica:** 29D2.B64F.BE32.DF22.64D4.292A.6C8C.ACBF  
**Modalidade de Pagamento:** ARQUIVO ELETRONICO  
**Código da Empresa:** I74  
**Número Sequencial do Arquivo:** 58

**PAGO COM RECURSO MUNICIPAL**  
LEI N.º 3254 DE 30 DE MARÇO DE 2010  
CONTRATO N.º 002/2020  
Prefeitura Municipal de Itararé

\* A transação acima foi realizada via Internet Banking Sicredi conforme as condições especificadas neste comprovante.

\* Os dados digitados são de responsabilidade do usuário.

\* Em caso de agendamento, a efetivação da transação ocorrerá mediante disponibilidade de limite, saldo e demais requisitos do serviço. Acompanhe sua conta e sempre confira a execução dos agendamentos na data programada.

Serviços por telefone 0800 724 4770 (Capitais e Regiões Metropolitanas)

0800 724 4770 (Demais Regiões)

SAC 0800 724 7220

Ouvidoria 0800 646 2519

Atendimento aos deficientes auditivos ou de fala 0800 724 0525

Associado: SANTA CASA DE MISERICORDIA DE ITARARE

Cooperativa: 0753 Conta: 34293-9 Impresso em: 19/10/2020 14:16:55

**Folha de Pagamento**

**Empresa Conveniada:** SANTA CASA DE MISERI  
**Forma de Lançamento:** CTA. SALARIO P/ CC SICREDI  
**Cooperativa Origem:** 0753  
**Conta Origem:** 34293-9  
**Favorecido:** JOAO BATISTA LOPES DE PROENCA  
**CPF/CNPJ Favorecido:** 150.500.138-28  
**Cooperativa Destino:** 0753  
**Conta Destino:** 34949-6  
**Data do Pagamento:** 07/10/2020  
**Valor Total (R\$):** 734,55  
**Autenticação Eletrônica:** DB7B.24E2.77AE.A8AD.F680.04A4.8CAE.AE6F  
**Modalidade de Pagamento:** ARQUIVO ELETRONICO  
**Código da Empresa:** I74  
**Número Sequencial do Arquivo:** 58

**PAGO COM RECURSO MUNICIPAL**  
LEI N.º 3254 DE 30 DE MARÇO DE 2011  
CONTRATO N.º 002/2020  
Prefeitura Municipal de Itararé

\* A transação acima foi realizada via Internet Banking Sicredi conforme as condições especificadas neste comprovante.

\* Os dados digitados são de responsabilidade do usuário.

\* Em caso de agendamento, a efetivação da transação ocorrerá mediante disponibilidade de limite, saldo e demais requisitos do serviço. Acompanhe sua conta e serviços por telefone 0800 724 4770 (Capitais e Regiões Metropolitanas)

0800 724 4770 (Demais Regiões)

SAC 0800 724 7220

Ouvidoria 0800 646 2519

Atendimento aos deficientes auditivos ou de fala 0800 724 0525

Associado: SANTA CASA DE MISERICORDIA DE ITARARE

Cooperativa: 0753 Conta: 34293-9 Impresso em: 19/10/2020 14:16:55

**Folha de Pagamento**

**Empresa Conveniada:** SANTA CASA DE MISERI  
**Forma de Lançamento:** CTA. SALARIO P/ CC SICREDI  
**Cooperativa Origem:** 0753  
**Conta Origem:** 34293-9  
**Favorecido:** JOAO PAULO JACINTO DE ALMEIDA  
**CPF/CNPJ Favorecido:** 051.917.088-14  
**Cooperativa Destino:** 0753  
**Conta Destino:** 35015-0  
**Data do Pagamento:** 07/10/2020  
**Valor Total (R\$):** 580,02  
**Autenticação Eletrônica:** 6F2E.06B8.2A37.387D.2586.7F9F.1E8C.E2C8  
**Modalidade de Pagamento:** ARQUIVO ELETRONICO  
**Código da Empresa:** I74  
**Número Sequencial do Arquivo:** 58

**PAGO COM RECURSO MUNICIPAL**  
LEI N.º 3254 DE 30 DE MARÇO DE 2016  
CONTRATO N.º 002/2020  
Prefeitura Municipal de Itararé

\* A transação acima foi realizada via Internet Banking Sicredi conforme as condições especificadas neste comprovante.

\* Os dados digitados são de responsabilidade do usuário.

\* Em caso de agendamento, a efetivação da transação ocorrerá mediante disponibilidade de limite, saldo e demais requisitos do serviço. Acompanhe sua conta e serviços por telefone 0800 724 4770 (Capitais e Regiões Metropolitanas)

0800 724 4770 (Demais Regiões)

SAC 0800 724 7220

Ouvidoria 0800 646 2519

Atendimento aos deficientes auditivos ou de fala 0800 724 0525



000098

Associado: SANTA CASA DE MISERICORDIA DE ITARARE

Cooperativa: 0753 Conta: 34293-9 Impresso em: 19/10/2020 14:16:56

**Folha de Pagamento**

**Empresa Conveniada:** SANTA CASA DE MISERI  
**Forma de Lançamento:** CTA. SALARIO P/ CC SICREDI  
**Cooperativa Origem:** 0753  
**Conta Origem:** 34293-9  
**Favorecido:** JOHNNY EDWARD DIAS OLIVEIRA DE  
**CPF/CNPJ Favorecido:** 339.892.438-70  
**Cooperativa Destino:** 0753  
**Conta Destino:** 35166-0  
**Data do Pagamento:** 07/10/2020  
**Valor Total (R\$):** 226,92  
**Autenticação Eletrônica:** 35CC.BB4D.6294.F229.FC60.38DF.0FCF.5C5C  
**Modalidade de Pagamento:** ARQUIVO ELETRONICO  
**Código da Empresa:** 174  
**Número Sequencial do Arquivo:** 58

**PAGO COM RECURSO MUNICIPAL**  
LEI N.º 3254 DE 30 DE MARÇO DE 2010  
CONTRATO N.º 002/2020  
Prefeitura Municipal de Itararé

\* A transação acima foi realizada via Internet Banking Sicredi conforme as condições especificadas neste comprovante.

\* Os dados digitados são de responsabilidade do usuário.

\* Em caso de agendamento, a efetivação da transação ocorrerá mediante disponibilidade de limite, saldo e demais requisitos do serviço. Acompanhe sua conta e serviços por telefone 0800 724 4770 (de todas as Regiões) ou presencialmente em qualquer agência Sicredi.

0800 724 4770 (Demais Regiões)

SAC 0800 724 7220

Ouvidoria 0800 646 2519

Atendimento aos deficientes auditivos ou de fala 0800 724 0525

Associado: SANTA CASA DE MISERICORDIA DE ITARARE

Cooperativa: 0753 Conta: 34293-9 Impresso em: 19/10/2020 14:16:56

**Folha de Pagamento**

**Empresa Conveniada:** SANTA CASA DE MISERI  
**Forma de Lançamento:** CTA. SALARIO P/ CC SICREDI  
**Cooperativa Origem:** 0753  
**Conta Origem:** 34293-9  
**Favorecido:** JOICE FIUZA RAMOS GONCALVES  
**CPF/CNPJ Favorecido:** 463.638.878-01  
**Cooperativa Destino:** 0753  
**Conta Destino:** 53377-7  
**Data do Pagamento:** 07/10/2020  
**Valor Total (R\$):** 1.564,30  
**Autenticação Eletrônica:** F898.85DB.0780.99C5.0B8D.8394.F63A.F217  
**Modalidade de Pagamento:** ARQUIVO ELETRONICO  
**Código da Empresa:** 174  
**Número Sequencial do Arquivo:** 58

**PAGO COM RECURSO MUNICIPAL**  
**LEI N.º 3254 DE 30 DE MARÇO DE 2010**  
**CONTRATO N.º 002/2020**  
**Prefeitura Municipal de Itararé**

\* A transação acima foi realizada via Internet Banking Sicredi conforme as condições especificadas neste comprovante.

\* Os dados digitados são de responsabilidade do usuário.

\* Em caso de agendamento, a efetivação da transação ocorrerá mediante disponibilidade de limite, saldo e demais requisitos do serviço. Acompanhe sua conta e sempre confira a execução das operações no dia da programação.

Serviços por telefone 0800 477 4515 (Região Metropolitana)  
0800 724 4770 (Demais Regiões)  
SAC 0800 724 7220  
Ouvidoria 0800 646 2519  
Atendimento aos deficientes auditivos ou de fala 0800 724 0525



Prefeitura Municipal de Itapeva

Secretaria Municipal de Finanças 000125

Nota Fiscal Eletrônica de Serviços - NFS-e

Número da Nota/Série 115/NFSE

Data e Hora de Emissão 13/10/2020 14:24:04

Código de Verificação 94ABDAEDDCBC7E496EED

Página 1 / 1

PRESTADOR ENQUADRADO NO REGIME DE ISS FIXO

CNPJ : 23.365.003/0001-24 IE: IM: 27041
Razão Social: CENTRO MEDICO TASSINARI S/S LTDA - EPP
Endereço : Rua Mário Prandini - Num: 658. Bairro: Centro - CEP: 18.400-170
Município : ITAPEVA - SP Telefone: (15)3522-2524
E-mail : ecsudoeste@gmail.com

PAGO COM RECURSO MUNICIPAL
LEI N.º 3284 DE 30 DE MARÇO DE 2010
CONTRATO N.º 002/2020
Prefeitura Municipal de Itararé

Dados da Nota

TOMADOR



CNPJ : 50.055.250/0001-05 IE:
Razão Social: Santa Casa de Misericórdia de Itararé
Endereço : Rua São Pedro - Num: 30. Bairro: Centro - CEP: 18.460-000
Município : ITARARE - SP

Local de Prestação de Serviço

Endereço :Rua São Pedro - Num: 30. Bairro: Centro - CEP: 18.460-000
Município :ITARARE - SP

Discriminação do Serviço

PL IN LOCO OBSTETRÍCIA - SETEMBRO 2020

Dedução / Outras Informações

VALOR TOTAL DA NOTA = R\$ 11.880,00

Código do Serviço: 04.01 - MEDICINA E BIOMEDICINA

Table with 5 columns: Deduções (R\$), Base de Cálculo (R\$), Alíquota (%), Valor do ISS (R\$), ISS Retido na Fonte (R\$)

Retenções na Fonte pelo Tomador

Table with 8 columns: IR, PIS, COFINS, CSLL, TOT.TRIB, and their respective values.

VALOR LIQUIDO = R\$ 11.149,38

Dados do Vencimento

Valor Documento R\$: 11.880,00 Forma Pcto: A VISTA
Valor por extenso: Onze Mil Oitocentos e Oitenta Reais

Outras Informações

- Contribuinte sujeito à tributação fixa do ISS
- Valor aproximado de Tributos:0,00 (0,00%)

Recebi(emos) de CENTRO MEDICO TASSINARI S/S LTDA - EPP os serviços constantes na Nota Fiscal Eletrônica ao lado.

Dados que identificam a nota

Número da Nota 115/NFSE

Emissão 13/10/2020 14:24:04

Código de verificação 94ABDAEDDCBC7E496EED



Data

Identificação do Recebedor

000090

Associado: SANTA CASA DE MISERICORDIA DE ITARARE

Cooperativa: 0753 Conta: 34293-9 Impresso em: 19/10/2020 14:16:56

**Folha de Pagamento**

**Empresa Conveniada:** SANTA CASA DE MISERI  
**Forma de Lançamento:** CTA. SALARIO P/ CC SICREDI  
**Cooperativa Origem:** 0753  
**Conta Origem:** 34293-9  
**Favorecido:** JOSE GABRIEL DE CAMARGO  
**CPF/CNPJ Favorecido:** 167.254.888-89  
**Cooperativa Destino:** 0753  
**Conta Destino:** 35674-3  
**Data do Pagamento:** 07/10/2020  
**Valor Total (R\$):** 1.512,07  
**Autenticação Eletrônica:** F6DF.97D1.1959.1B37.CD63.402A.F49F.A79F  
**Modalidade de Pagamento:** ARQUIVO ELETRONICO  
**Código da Empresa:** I74  
**Número Sequencial do Arquivo:** 58

**PAGO COM RECURSO MUNICIPAL**  
LEI N.º 3254 DE 30 DE MARÇO DE 2010  
CONTRATO N.º 002/2020  
Prefeitura Municipal de Itararé

\* A transação acima foi realizada via Internet Banking Sicredi conforme as condições especificadas neste comprovante.

\* Os dados digitados são de responsabilidade do usuário.

\* Em caso de agendamento, a efetivação da transação ocorrerá mediante disponibilidade de limite, saldo e demais requisitos do serviço. Acompanhe sua conta e serviços por telefone 0800 724 4770 (Capitais e Regiões Metropolitanas)

0800 724 4770 (Demais Regiões)

SAC 0800 724 7220

Ouvidoria 0800 646 2519

Atendimento aos deficientes auditivos ou de fala 0800 724 0525

Associado: SANTA CASA DE MISERICORDIA DE ITARARE

Cooperativa: 0753 Conta: 34293-9 Impresso em: 19/10/2020 14:16:57

**Folha de Pagamento**

**Empresa Conveniada:** SANTA CASA DE MISERI  
**Forma de Lançamento:** CTA. SALARIO P/ CC SICREDI  
**Cooperativa Origem:** 0753  
**Conta Origem:** 34293-9  
**Favorecido:** JOSE MARIA PEREIRA JUNIOR  
**CPF/CNPJ Favorecido:** 270.116.658-62  
**Cooperativa Destino:** 0753  
**Conta Destino:** 35675-1  
**Data do Pagamento:** 07/10/2020  
**Valor Total (R\$):** 1.554,79  
**Autenticação Eletrônica:** E681.1801.297C.201B.93DA.5D1A.7A5E.1477  
**Modalidade de Pagamento:** ARQUIVO ELETRONICO  
**Código da Empresa:** I74  
**Número Sequencial do Arquivo:** 58

**PAGO COM RECURSO MUNICIPAL**  
LEI N.º 3254 DE 30 DE MARÇO DE 2010  
CONTRATO N.º 002/2020  
Prefeitura Municipal de Itararé

\* A transação acima foi realizada via Internet Banking Sicredi conforme as condições especificadas neste comprovante.

\* Os dados digitados são de responsabilidade do usuário.

\* Em caso de agendamento, a efetivação da transação ocorrerá mediante disponibilidade de limite, saldo e demais requisitos do serviço. Acompanhe sua conta e sempre confira a execução dos agendamentos na data agendada.

Serviço por telefone 0800 724 4770 (São Paulo e Regiões Metrópolises)  
0800 724 4770 (Demais Regiões)  
SAC 0800 724 7220  
Ouvidoria 0800 646 2519  
Atendimento aos deficientes auditivos ou de fala 0800 724 0525

000092

Associado: SANTA CASA DE MISERICORDIA DE ITARARE

Cooperativa: 0753 Conta: 34293-9 Impresso em: 19/10/2020 14:16:57

**Folha de Pagamento**

**Empresa Conveniada:** SANTA CASA DE MISERI  
**Forma de Lançamento:** CTA. SALARIO P/ CC SICREDI  
**Cooperativa Origem:** 0753  
**Conta Origem:** 34293-9  
**Favorecido:** JOYCE CRISTHINE DA SILVA PEREI  
**CPF/CNPJ Favorecido:** 037.644.759-19  
**Cooperativa Destino:** 0753  
**Conta Destino:** 35679-4  
**Data do Pagamento:** 07/10/2020  
**Valor Total (R\$):** 1.549,18  
**Autenticação Eletrônica:** 8185.4585.7352.D198.3C50.E78F.DA05.2CED  
**Modalidade de Pagamento:** ARQUIVO ELETRONICO  
**Código da Empresa:** 174  
**Número Sequencial do Arquivo:** 58

**PAGO COM RECURSO MUNICIPAL**  
**LEI N.º 3254 DE 30 DE MARÇO DE 2010**  
**CONTRATE N.º 002/2020**  
**Prefeitura Municipal de Itararé**

\* A transação acima foi realizada via Internet Banking Sicredi conforme as condições especificadas neste comprovante.

\* Os dados digitados são de responsabilidade do usuário.

\* Em caso de agendamento, a efetivação da transação ocorrerá mediante disponibilidade de limite, saldo e demais requisitos do serviço. Acompanhe sua conta e serviços por telefone 0800 724 4770 (Capitais e Regiões Metropolitanas)

0800 724 4770 (Demais Regiões)

SAC 0800 724 7220

Ouvidoria 0800 646 2519

Atendimento aos deficientes auditivos ou de fala 0800 724 0525

Associado: SANTA CASA DE MISERICORDIA DE ITARARE

Cooperativa: 0753 Conta: 34293-9 Impresso em: 19/10/2020 14:16:57

**Folha de Pagamento**

**Empresa Conveniada:** SANTA CASA DE MISERI  
**Forma de Lançamento:** CTA. SALARIO P/ CC SICREDI  
**Cooperativa Origem:** 0753  
**Conta Origem:** 34293-9  
**Favorecido:** JULIA MARIA DE ALMEIDA FONSECA  
**CPF/CNPJ Favorecido:** 481.783.828-06  
**Cooperativa Destino:** 0753  
**Conta Destino:** 36034-1  
**Data do Pagamento:** 07/10/2020  
**Valor Total (R\$):** 1.702,60  
**Autenticação Eletrônica:** 98C6.3B76.9243.2383.5533.5B19.3017.994A  
**Modalidade de Pagamento:** ARQUIVO ELETRONICO  
**Código da Empresa:** I74  
**Número Sequencial do Arquivo:** 58

**PAGO COM RECURSO MUNICIPAL**  
LEI N.º 3254 DE 30 DE MARÇO DE 2010  
CONTRATO N.º 002/2020  
Prefeitura Municipal de Itararé

\* A transação acima foi realizada via Internet Banking Sicredi conforme as condições especificadas neste comprovante.

\* Os dados digitados são de responsabilidade do usuário.

\* Em caso de agendamento, a efetivação da transação ocorrerá mediante disponibilidade de limite, saldo e demais requisitos do serviço. Acompanhe sua conta e sempre confira a execução dos agendamentos na tela correspondente.

Serviços por telefone 0800 724 4770 (Capitais e Regiões Metropolitanas)  
0800 724 4770 (Demais Regiões)  
SAC 0800 724 7220  
Ouvidoria 0800 646 2519  
Atendimento aos deficientes auditivos ou de fala 0800 724 0525

Associado: SANTA CASA DE MISERICORDIA DE ITARARE

Cooperativa: 0753 Conta: 34293-9 Impresso em: 19/10/2020 14:16:57

**Folha de Pagamento**

**Empresa Conveniada:** SANTA CASA DE MISERI  
**Forma de Lançamento:** CTA. SALARIO P/ CC SICREDI  
**Cooperativa Origem:** 0753  
**Conta Origem:** 34293-9  
**Favorecido:** JULIA MARIA FERNANDES JORGE  
**CPF/CNPJ Favorecido:** 340.207.978-03  
**Cooperativa Destino:** 0753  
**Conta Destino:** 41579-0  
**Data do Pagamento:** 07/10/2020  
**Valor Total (R\$):** 2.598,91  
**Autenticação Eletrônica:** C1D5.DADA.90B4.512C.592D.68B5.7978.4DC0  
**Modalidade de Pagamento:** ARQUIVO ELETRONICO  
**Código da Empresa:** 174  
**Número Sequencial do Arquivo:** 58

**PAGO COM RECURSO MUNICIPAL**  
LEI N.º 3254 DE 30 DE MARÇO DE 2010  
CONTRATO N.º 002/2020  
Prefeitura Municipal de Itararé

\* A transação acima foi realizada via Internet Banking Sicredi conforme as condições especificadas neste comprovante.

\* Os dados digitados são de responsabilidade do usuário.

\* Em caso de agendamento, a efetivação da transação ocorrerá mediante disponibilidade de limite, saldo e demais requisitos do serviço. Acompanhe sua conta e serviços por telefone 0800 724 4770 (Capitais e Regiões Metropolitanas)

0800 724 4770 (Demais Regiões)

SAC 0800 724 7220

Ouvidoria 0800 646 2519

Atendimento aos deficientes auditivos ou de fala 0800 724 0525



Associado: SANTA CASA DE MISERICORDIA DE ITARARE

Cooperativa: 0753 Conta: 34293-9 Impresso em: 19/10/2020 14:16:58

**Folha de Pagamento****Empresa Conveniada:** SANTA CASA DE MISERI**Forma de Lançamento:** CTA. SALARIO P/ CC SICREDI**Cooperativa Origem:** 0753**Conta Origem:** 34293-9**Favorecido:** JULIANE APARECIDA DA SILVA**CPF/CNPJ Favorecido:** 371.836.738-63**Cooperativa Destino:** 0753**Conta Destino:** 35066-4**Data do Pagamento:** 07/10/2020**Valor Total (R\$):** 224,25**Autenticação Eletrônica:** B5BD.1C67.DFB9.E708.E60A.0FB2.468C.81C5**Modalidade de Pagamento:** ARQUIVO ELETRONICO**Código da Empresa:** I74**Número Sequencial do Arquivo:** 58**PAGO COM RECURSO MUNICIPAL**  
LEI N.º 3254 DE 30 DE MARÇO DE 2010  
CONTRATO N.º 002/2020  
Prefeitura Municipal de Itararé

\* A transação acima foi realizada via Internet Banking Sicredi conforme as condições especificadas neste comprovante.

\* Os dados digitados são de responsabilidade do usuário.

\* Em caso de agendamento, a efetivação da transação ocorrerá mediante disponibilidade de limite, saldo e demais requisitos do serviço. Acompanhe sua conta e sempre confira a execução dos agendamentos na data programada.

Serviços por telefone 0800 724 4770 (Capitais e Regiões Metropolitanas)

0800 724 4770 (Demais Regiões)

SAC 0800 724 7220

Ouvidoria 0800 646 2519

Atendimento aos deficientes auditivos ou de fala 0800 724 0525



# PREFEITURA DO MUNICÍPIO DE ITARARÉ

SECRETARIA DE FINANÇAS

## NOTA FISCAL ELETRÔNICA DE SERVIÇOS - NFe

Número da Nota 00000684 Data do Serviço 13/10/2020

Data e Hora de Emissão 13/10/2020 13:49:18

Código de Verificação EVYPXZ-000684/2020

### PRESTADOR DE SERVIÇOS

CNPJ/CPF: 17.507.723/0001-84

Inscrição Municipal: 11601

Inscrição Estadual:

Nome/Razão Social:

**CONSULTORIO MEDICO PANARELLO CINTRA LTDA - ME**

Telefone: (0)

Endereço: RUA AMAZONAS RIBAS 280, - CENTRO - CEP: 18460000

E-mail: FLAVIOEDUCAMARGO@HOTMAIL.COM

Celular: ()

Município: ITARARÉ

UF: SP

### TOMADOR DE SERVIÇOS

CNPJ/CPF: 50.055.250/0001-05 Insc.Municipal: 11204

Insc.Estadual:

Nome/Razão Social: SANTA CASA DE MISERICORDIA DE ITARARÉ

Endereço: RUA SAO PEDRO 30, - CENTRO - CEP: 18460009

Município: ITARARÉ UF: SP Email: FINANCEIRO@SANTACASAITARARE.COM.BR Telefone:

**PAGO COM RECURSO MUNICIPAL**  
LEI N.º 3254 DE 30 DE MARÇO DE 2010  
CONTRATO N.º 002/2020  
Prefeitura Municipal de Itararé

### DESCRIÇÃO DO SERVIÇO

PL IN LOCO PEDIATRIA - SETEMBRO/2020

VALOR TOTAL DA NOTA = R\$ 17.820,00

Código do Serviço: 04.03

Hospitais, clínicas, laboratórios, sanatórios, manicômios, casas de saúde, prontos-socorros, ambulatórios e congêneres.

Base de Cálculo (R\$):	17.820,00	Alíquota (%):	3,50	ISS tributado ao Prestador (R\$):	623,70
I.R. (R\$):	267,30	I.N.S.S. (R\$):	0,00	C.S.L.L. (R\$):	178,20
		COFINS (R\$):	534,60	P.I.S. (R\$):	115,83

### OUTRAS INFORMAÇÕES

Condições de Pagamento: A VISTA - R\$ 16.724,07 - A autenticidade desta NF-e deve ser confirmada no site <https://itarare.sistemas4r.com.br/autenticidade.aspx>

Verifique aqui a autenticidade

- Contribuinte enquadrado sob o regime de tributação " VARIÁVEL "

- Local da Prestação = ITARARÉ / SP



Recebi (emos) de: **CONSULTORIO MEDICO PANARELLO CINTRA LTDA - ME**  
Os serviços constantes na Nota Fiscal Eletrônica de Serviços Nº **00000684** - Série **ELETRONICA**

Condições de Pagamento: **A VISTA - R\$ 16.724,07**

Data de Recebimento: \_\_\_\_ / \_\_\_\_ / \_\_\_\_ Assinatura: \_\_\_\_\_

	<b>PREFEITURA DO MUNICÍPIO DE ITARARÉ</b> <b>SECRETARIA DE FINANÇAS</b> <b>NOTA FISCAL ELETRÔNICA DE SERVIÇOS - NFe</b>	Número da Nota 00000467	Data do Serviço 13/10/2020
		Data e Hora de Emissão 13/10/2020 16:37:23	
		Código de Verificação SLGFZX-000467/2020	

## PRESTADOR DE SERVIÇOS

CNPJ/CPF: 05.038.485/0001-26      Inscrição Municipal: 63      Inscrição Estadual:  
 Nome/Razão Social: HENIN AMIN CHUERY - ME      Telefone: ()  
 Endereço: RUA SAO PEDRO 805, - CENTRO - CEP: 18460000  
 E-mail: SAUDEADM@ITARARÉ.SP.GOV.BR      Celular: ()  
 Município: ITARARE      UF: SP

## TOMADOR DE SERVIÇOS

CNPJ/CPF: 50.055.250/0001-05      Insc.Municipal: 11204      Insc.Estadual:  
 Nome/Razão Social: SANTA CASA DE MISERICORDIA DE ITARARE  
 Endereço: RUA SAO PEDRO 30, - CENTRO - CEP: 18460009  
 Município: ITARARE      UF: SP      Email: FINANCEIRO@SANTACASAITARARE.COM.BR      Telefone:

**PAGO COM RECURSO MUNICIPAL**  
**LEI N.º 3254 DE 30 DE MARÇO DE 2010**  
**CONTRATO N.º 002/2020**  
**Prefeitura Municipal de Itararé**

## DESCRIÇÃO DO SERVIÇO

PL IN LOCO OBSTETRÍCIA - SETEMBRO DE 2020

VALOR TOTAL DA NOTA = R\$ 8.640,00

Código do Serviço: 04.03

Hospitais, clínicas, laboratórios, sanatórios, manicômios, casas de saúde, prontos-socorros, ambulatórios e congêneres.

Base de Cálculo (R\$):	0,00	Alíquota (%):	3,50	ISS tributado ao Prestador (R\$):	0,00
I.R. (R\$):	129,60	I.N.S.S. (R\$):	0,00	COFINS (R\$):	259,20
				C.S.L.L. (R\$):	86,40
				P.I.S. (R\$):	56,16

## OUTRAS INFORMAÇÕES

- Contribuinte enquadrado sob o regime de tributação "fixo"  
 - A autenticidade desta NF-e deve ser confirmada no site  
<https://itarare.sistemas4r.com.br/autenticidade.aspx>

Verifique aqui a autenticidade

- Contribuinte enquadrado sob o regime de tributação "FIXO"

- Local da Prestação = ITARARE / SP



Recebi (emos) de: HENIN AMIN CHUERY - ME

Os serviços constantes na Nota Fiscal Eletrônica de Serviços Nº 00000467 - Série ELETRONICA

Condições de Pagamento:

Data de Recebimento: \_\_\_\_ / \_\_\_\_ / \_\_\_\_      Assinatura: \_\_\_\_\_

	<b>PREFEITURA DO MUNICÍPIO DE ITARARE</b> <b>SECRETARIA DE FINANÇAS</b> <b>NOTA FISCAL ELETRÔNICA DE SERVIÇOS - NFe</b>	Número da Nota: 00000421      Data do Serviço: 13/10/2020
		Data e Hora de Emissão: 13/10/2020 16:32:14
		Código de Verificação: ESQPOU-000421/2020

## PRESTADOR DE SERVIÇOS

CNPJ/CPF: **09.356.645/0001-36**      Inscrição Municipal: **9520**      Inscrição Estadual:  
 Nome/Razão Social: **PAULO SHOSEI ANIYA - ME**      Telefone: ()  
 Endereço: **RUA DOM JOSE CARLOS DE AGUIRRE 297, - CENTRO - CEP: 18460000**  
 E-mail: **SOMAFRA\_CONTABIL@TERRA.COM**      Celular: ()  
 Município: **ITARARE**      UF: **SP**

## TOMADOR DE SERVIÇOS

CNPJ/CPF: **50.055.250/0001-05**      Insc. Municipal: **11204**      Insc. Estadual:  
 Nome/Razão Social: **SANTA CASA DE MISERICORDIA DE ITARARE**  
 Endereço: **RUA SAO PEDRO 30, - CENTRO - CEP: 18460009**  
 Município: **ITARARE**      UF: **SP**      Email: **FINANCEIRO@SANTACASAITARARE.COM.BR**      Telefone:

**PAGO COM RECURSO MUNICIPAL**  
**LEI N.º 3254 DE 30 DE MARÇO DE 2010**  
**CONTRATO N.º 002/2020**  
**Prefeitura Municipal de Itararé**

## DESCRIÇÃO DO SERVIÇO

PL DIST ORTOPEDIA - SETEMBRO 2020

VALOR TOTAL DA NOTA = R\$ 6.732,00

Código do Serviço: 04.03

Hospitais, clínicas, laboratórios, sanatórios, manicômios, casas de saúde, prontos-socorros, ambulatórios e congêneres.

Base de Cálculo (R\$):	6.732,00	Alíquota (%):	3,50	ISS tributado ao Prestador (R\$):	235,62
I.R. (R\$):	100,98	I.N.S.S. (R\$):	0,00	COFINS (R\$):	201,96
				C.S.L.L. (R\$):	67,32
				P.I.S. (R\$):	43,76

## OUTRAS INFORMAÇÕES

- A autenticidade desta NF-e deve ser confirmada no site  
<https://itarare.sistemas4r.com.br/autenticidade.aspx>

Verifique aqui a autenticidade

- Contribuinte enquadrado sob o regime de tributação "VARIÁVEL"

- Local da Prestação = ITARARE / SP



Recebi (emos) de: **PAULO SHOSEI ANIYA - ME**

Os serviços constantes na Nota Fiscal Eletrônica de Serviços N° **00000421** - Série **ELETRONICA**

Condições de Pagamento:

Data de Recebimento: \_\_\_\_/\_\_\_\_/\_\_\_\_ Assinatura: \_\_\_\_\_